

Tendencias de Inscripción y Estrategias para Elevar a los Estudiantes

Reunión del Comité Plenario
20 de Enero 2026

Tendencias de Inscripción para LAUSD TK-12

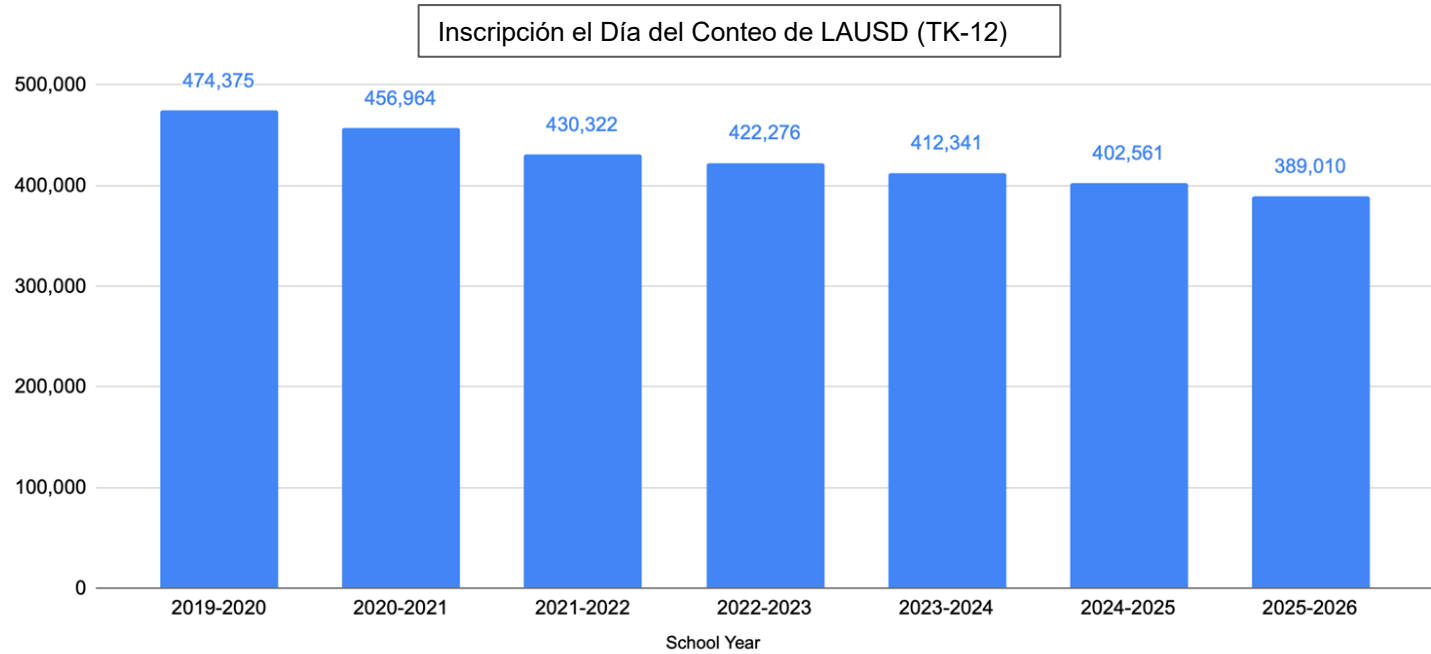

[Fuente: Presupuesto Final de LAUSD para 2025-2026, adoptado por Servicios Presupuestarios y basado en la inscripción TK-12 el día del censo oficial, excluyendo a estudiantes de preescolar y TE.](#)



Conteo de la Inscripción en 2025–26 por Grado Escolar

Conteo de la Inscripción en 2025–26 por Grado Escolar

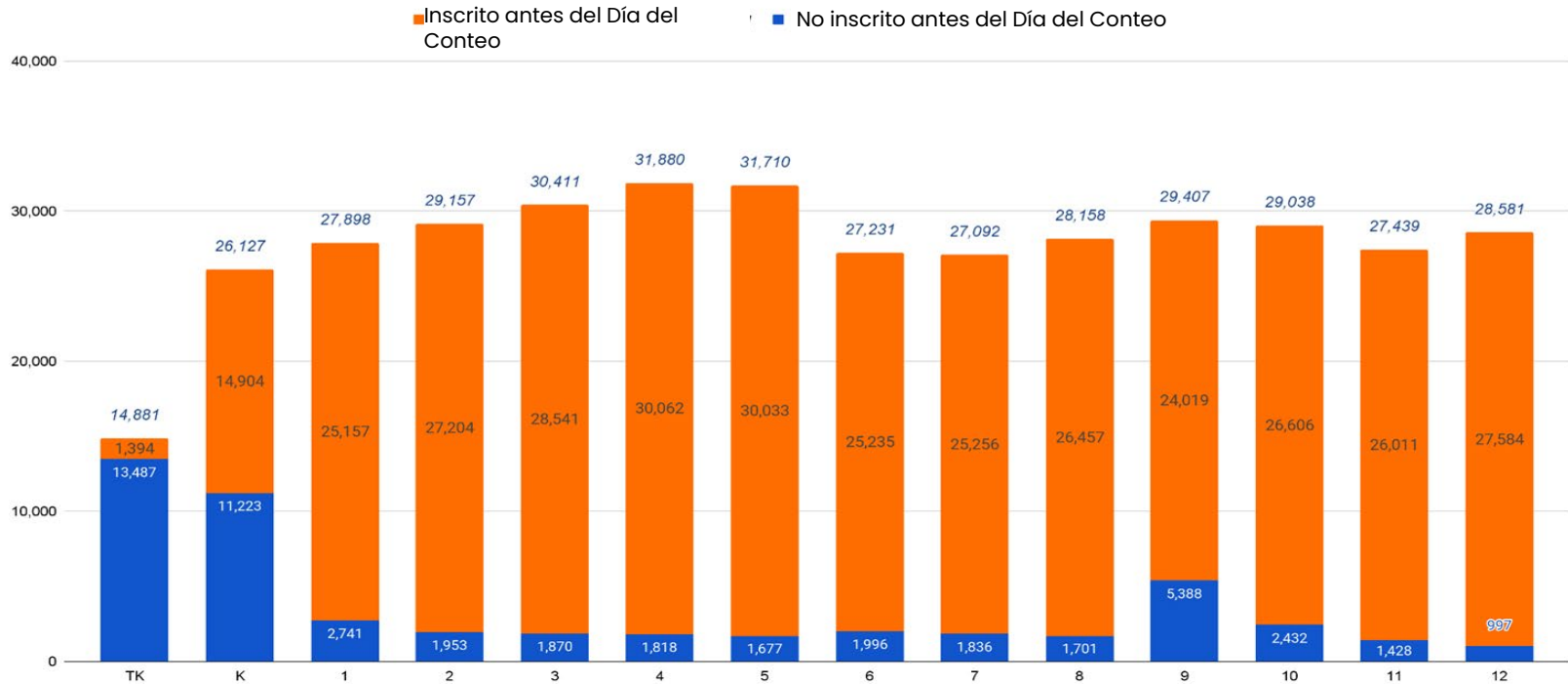

Fuente: [Detalles sobre estudiantes en el informe Focus final según el tablero de datos correspondientes al Día del Conteo Oficial](#)

Metodología Examinar las cifras de inscripción en el Día del Conteo Oficial de 2025 para determinar si un estudiante estaba inscrito en una escuela del Distrito en el Día del Conteo Oficial de 2024.

Inscripción de Estudiantes Recién Llegados

Número absoluto de estudiantes recién llegados:

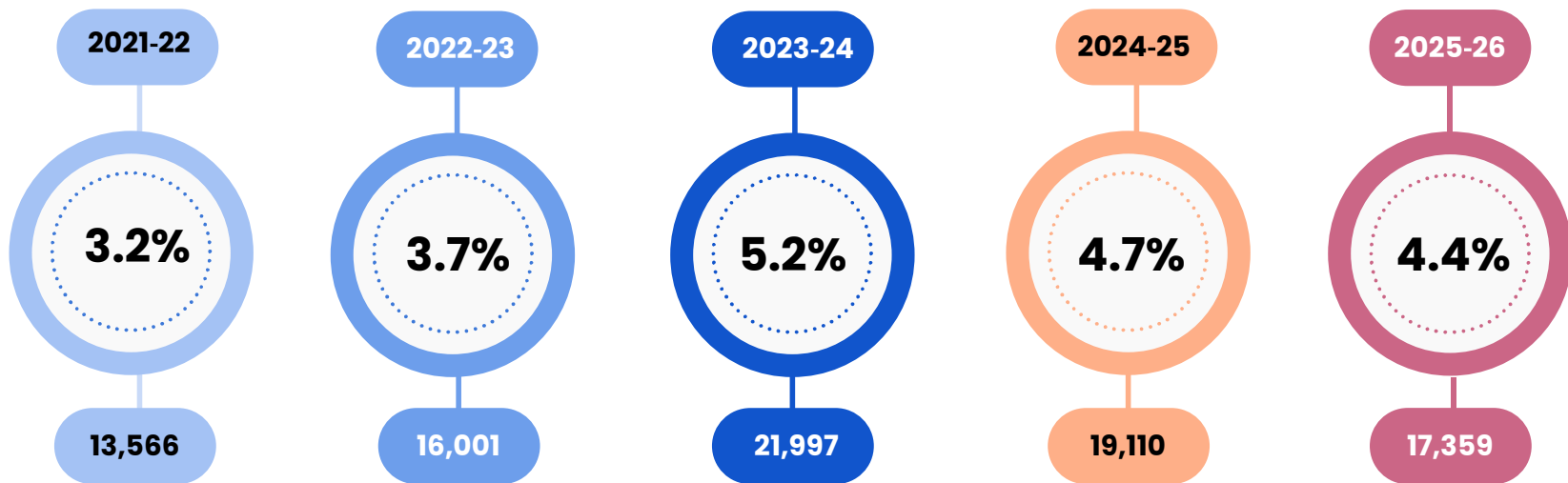

La inscripción de estudiantes recién llegados tuvo un aumento constante del año escolar 2021-2022 al 2023-2024 y **disminuyó** en 2024-2025 y en 2025-2026.

Nota: Para cada año escolar, el conteo de inscripciones de estudiantes recién llegados se expresa como un porcentaje del conteo general de inscripciones el Día del Conteo Oficial para ese año escolar.

Más información sobre la inscripción:

Cambio de inscripción en un año
Estudio independiente en Academias Virtuales (TK-12)
(6 escuelas; 13 sedes satélite)

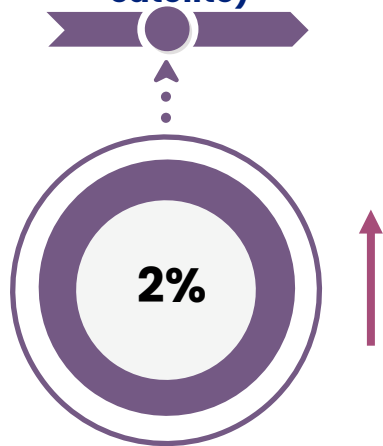

Cambio de inscripción en un año
City of Angels Estudio independiente (TK-12)
(1 escuela; 31 sedes satélite)

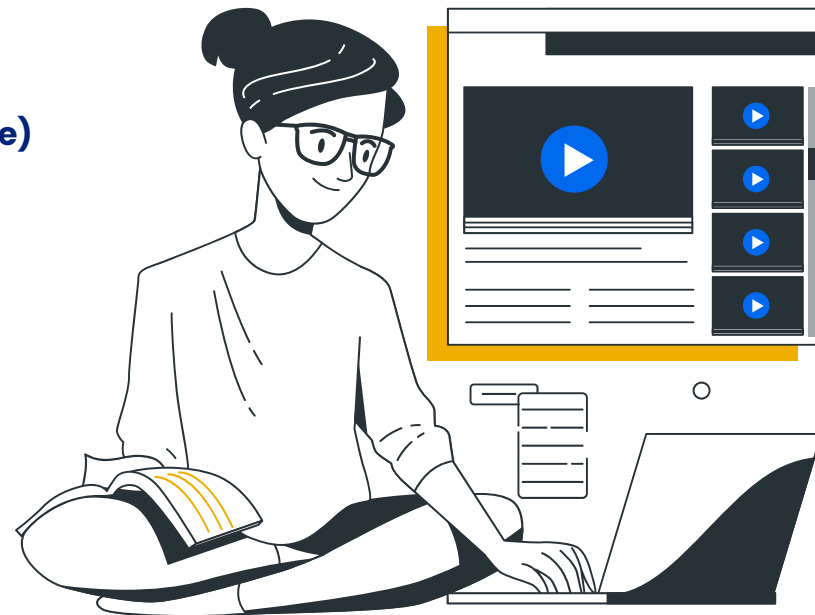
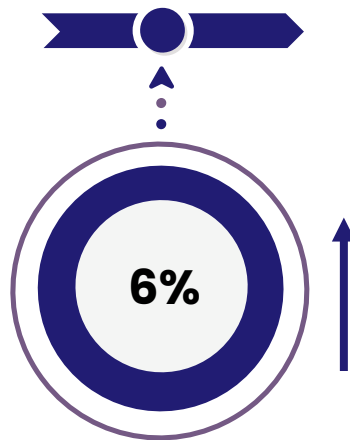

[Fuente: Detalles sobre estudiantes en el informe final de Focus según el tablero de datos correspondientes al Día del Censo Oficial](#)



LAUSD
UNIFIED

Apoyo Estratégico a la Inscripción

Recursos y Apoyo Disponibles para Regiones y Escuelas

Área de apoyo	Acción
Determinación de la Visión	Proporcionar herramientas de reflexión y plantillas para ayudar a las escuelas a diseñar y comunicar claramente su valor único y visión académica.
Marketing y Participación	Ofrecer estrategias de promoción de marca (branding), consejos sobre boletines informativos y redes sociales, e ideas para mejorar la colaboración entre la familia y la escuela.
Fomento de Relaciones y Ambientes de Bienvenida	Enfoque en establecer relaciones positivas con todas las familias; incluir listas de verificación del ambiente escolar y ejemplos de prácticas de preparación para inscripciones en la oficina principal y para el personal.
Articulación y Alineación con Escuelas Remitentes	Fomentar la colaboración entre los distintos niveles educativos y tipos de centros (primaria, intermedia, preparatoria) para retener y captar estudiantes.
Uso de Datos	Guiar a los administradores en el uso de los datos de inscripción locales para orientar los esfuerzos, establecer objetivos, y monitorear el impacto.
Análisis del Panorama General	Realizar un análisis integral del panorama del programa PK-14 con un mapeo de los atributos para documentar y analizar programas académicos, de enriquecimiento, y de apoyo que ofrece LAUSD. El objetivo es reforzar la coherencia, la equidad, y la transparencia en el acceso y la implementación de los programas para <u>todas</u> las escuelas.

Apoyo específico para escuelas seleccionadas: ¡Enroll en fase piloto

Propósito: Realizar actividades estratégicas de alcance para aumentar la inscripción



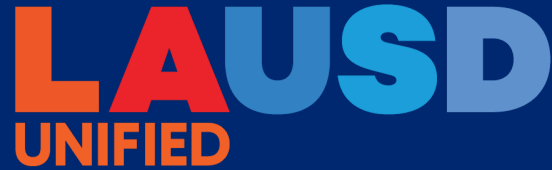

**Estrategias para Elevar a los
Estudiantes, Mantener la Inscripción
Escolar, y Promover la Asistencia**

iAttend

- Esfuerzo en todo el Distrito con el objetivo de **promover la coherencia** y la **responsabilidad compartida** de mejorar la asistencia estudiantil.
- Proporcionar una **hoja de ruta** para las escuelas a fin de implementar un **sistema de apoyo** de **varios niveles** cuyo objetivo consiste en eliminar las barreras a la asistencia estudiantil.

7 elementos para mejorar la asistencia estudiantil:

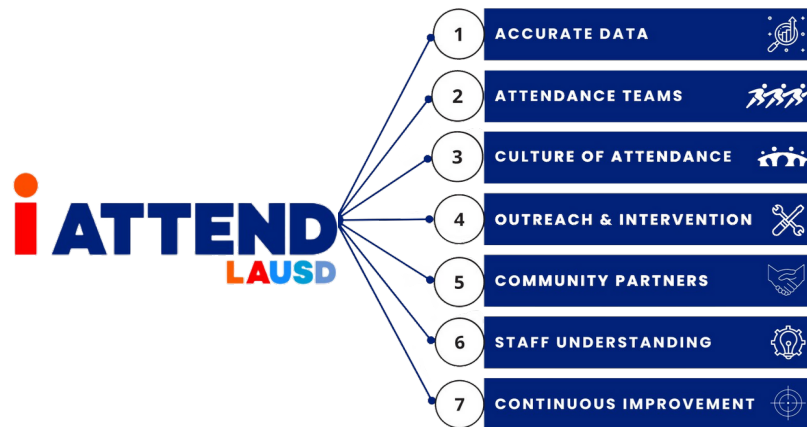

[1. Datos precisos 2. Equipos de asistencia 3. Cultura de asistencia 4. Alcance e intervención 5. Socios comunitarios 6. Comprensión del personal 7. Mejora continua]

Cuando **los estudiantes** asisten, ¡**TODOS** ganamos!

Sistema Multinivel de Servicios y Apoyos para la Asistencia Escolar

NIVEL 1 Prevención

- Análisis de Datos
- Mensajes sobre la ASISTENCIA
- Mantener datos de asistencia precisos
- Crear mapeo de recursos de la comunidad
- Promover una Cultura de Asistencia positiva
- Aumentar la comprensión del personal sobre las prácticas de asistencia
- Aprovechamiento de las asociaciones de padres y de la comunidad

Asistencia Excelente
96% o más
0-7 ausencias

NIVEL 2 Intervención Temprana

- Análisis de Datos
- Equipos de asistencia escolar para llevar a cabo actividades de divulgación e intervención específicas
- Apoyo de mentores
- Intervención y apoyo de grupos pequeños

Asistencia Básica
92% a 95%
8-14 ausencias

NIVEL 3 Apoyo Intensivo

- Análisis de Datos y Evaluación
- Realizar la Reinscripción Estudiantil
- Gestión e Intervenciones
- Utilizar Consultas/Referencias y Vínculos en la Comunidad
- Respuesta Interagencial

Ausencia Crónica
91% o menor
15 o más Ausencias

Inscripción Optimizada

Apoyo para trámites en línea, formularios en papel, y afidávits



Opción de inscripción electrónica (ONE ENROLLMENT)

Los estudiantes de nuevo ingreso ahora tienen la opción de completar y enviar sus formularios de inscripción en línea (Escuelas TK-12, City of Angels, Academias Virtuales)

AVAILABLE NOW!

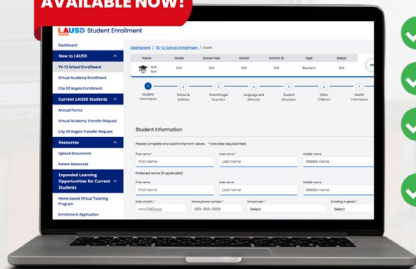

- ✓ Fácil y rápido
- ✓ Disponibles 24/7
- ✓ Seguras y digitales
- ✓ Ofrece seguimiento a las actualizaciones en tiempo real

✓ Acceso fácil para los padres que trabajan

✓ Tiempo reducido para el ingreso de datos por parte del personal



Opciones de Inscripción en Papel

Disponibilidad en cualquier momento durante el horario escolar regular, el equipo de la oficina principal está preparado para atender a las familias.

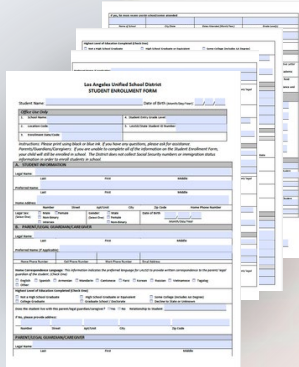

✓ Mejoras a la accesibilidad para las familias que optan por la inscripción en papel



Afidávits Inscripción Inmediata

Los afidávits [declaraciones juradas escritas] permiten que las familias con documentación faltante realicen la inscripción inmediatamente. Proporcionan apoyo a las familias que enfrentan inestabilidad de vivienda y desafíos relacionados con la inmigración en situaciones de crisis.

Los afidávits están disponibles en varios idiomas.

- Cuidador
- Acta de Nacimiento
- Identificación de un padre de familia
- Comprobante de domicilio

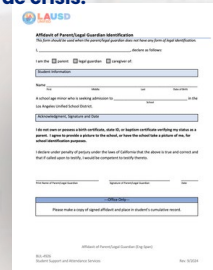

✓ Apoyo para la inscripción inmediata de los estudiantes

✓ Reducción de las demoras por documentación incompleta o faltante.

CUANDO LOS ESTUDIANTES ENFRENTAN BARRERAS QUE OBSTACULIZAN SU CAPACIDAD DE PERMANECER INSCRITOS Y ASISTIR A LA ESCUELA, NOSOTROS BRINDAMOS:

Esfuerzos de **diligencia debida** para garantizar que el estudiante no sea dado de baja simplemente porque se supone que se ha mudado.

Si hay barreras a la asistencia escolar, el **enfoque está en abordar esas barreras** en lugar de dar de baja al estudiante.

Estos esfuerzos ayudan a mantener a los estudiantes **seguros, apoyados, y conectados con la escuela.**

Apoyo y alcance específicos



Realizar seguimiento diario de datos de asistencia para identificar a los estudiantes en riesgo



Interactuar y conectar directamente con las familias y ofrecerles apoyo



Coordinar intervenciones y ofrecer referencias de distrito y comunidad

Resolución de la Junta de Educación (Res-001-25/26)

Septiembre de 2025 – Mes de la Asistencia Escolar y el Bienestar Infantil

NOS ENFOCAMOS EN MANTENER A LOS ESTUDIANTES CONECTADOS Y COMPROMETIDOS

CON LA ESCUELA



**Equipos de Compasión por
Región**

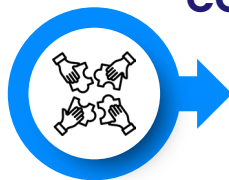

Conexión con Familias



**ESTAMOS UNIDOS
PAQUETE DE PREPARACIÓN FAMILIAR
PARA EL CUIDADO**



Transporte No Rutinario



**Apoyar a las familias
afectadas por la inmigración**

coordinando recursos y cuidados.



Identificar estudiantes

para el Proyecto de
Transporte de Hogar a
Escuela.



**Monitorear el acceso y el
progreso**

asegurando que las
familias reciban servicios
efectivos.



**Consultar con el personal
escolar**

al remitir casos que
requieran una intervención



Colaborar en equipo

para prestar apoyo
regional coordinado.



Brindar servicio de enlace

entre escuelas, oficinas de
región, y oficina central.

Los Equipos de Compasión de Región incluyen cinco consejeros de servicios estudiantiles y asistencia en cada región, que ofrecen apoyo especializado a las comunidades afectadas por las políticas de control de inmigración.

Ejemplo de un Caso:

Una madre de cuatro hijos pierde su empleo, la familia se atrasa en el pago del alquiler, pierde su vivienda y se aloja temporalmente en un refugio.



Los equipos escolares y de especialistas PSA proporcionan apoyo y defensoría inmediatos.



El Equipo de Compasión por Región coordina con los colaboradores de HEO, FamilySource y YouthSource.



El Fondo de Compasión aprueba el apoyo para casos de emergencia para ofrecer estabilidad a la familia.

Debido a este esfuerzo coordinado, los estudiantes permanecen inscritos, con apoyo y conexión a su escuela, incluso durante uno de los momentos más difíciles de sus vidas.

Ejemplo de un Caso:

Una familia de tres miembros se ve afectada cuando el padre es detenido por el Servicio de Inmigración y Control de Aduanas (ICE), dejando a la madre como única fuente de ingresos y responsable del cuidado de su hijo en edad escolar. Se les traslada temporalmente a otro hogar.



Referencias enviadas a la agencia comunitaria Amanecer, Family Source Center, y **Compassion Fund**.

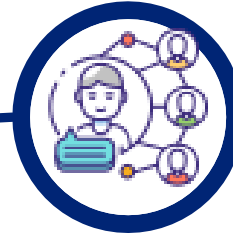

Los equipos de Compasión por Región llevan a cabo actividades de alcance mediante visitas domiciliarias, hora de salida coordinada por seguridad, y contacto con la madre por medio de los especialistas PSA y consejero SSS.



Se ofrece ropa y recursos de despensa.

Como resultado de esta iniciativa de colaboración, el estudiante continúa asistiendo a la escuela y se crean conexiones a recursos y apoyo del equipo de la región para la madre y el estudiante.

¡Gracias!