



LAUSD
UNIFIED

Medida US: Programas Principales de Ecologización y Sombra

Priorización Final y Próximos Pasos

Comité Plenario
24 de febrero de 2026

Actualización sobre la Implementación de la Medida US

En noviembre, el personal presentó un plan de priorización para los programas de la Categoría de Modernización Extensa del Programa de Mejora Escolar.

Tras recibir aportes de los miembros de la Junta de Educación, el personal realizó un análisis adicional para fortalecer la metodología de priorización de tres programas de mejoras exteriores:

- Mejoras de Patios de Juego y Exteriores de los Planteles (PACEUP)
- Mejoras de Ecologización de Patios Escolares (GSU)
- Estructuras de Sombra sobre Estructuras de Juego

El personal ha completado su análisis y está avanzando con la implementación.

Modernizaciones Extensas: Cronograma de Implementación

Programas en la Categoría de Modernización Extensa	Objetivo del Financiamiento	Consideraciones de la Metodología de Priorización	Priorización	Primeros Proyectos Anticipados
Reemplazo / modernización de edificios para seguridad sísmica	\$2.8 mil millones	Evaluación del desempeño sísmico de FEMA	FINALIZADO Noviembre 2025	Primavera 2026
Reemplazar Edificios Temporales	\$800 millones	Fiabilidad/condición de los edificios temporales	Otoño 2026	Invierno 26-27
Mejoras de Ecologización de Patios Escolares/Restauración de Patios de Juego	\$600 millones	Índice de ecologización; escuelas primarias con < 10% de áreas verdes	FINALIZADO Febrero 2026	Otoño 2026
Mejoras de Patios de Juego y Exteriores de los Planteles	\$600 millones	Condición del asfalto de los patios de juego (peor); distribución geográfica	FINALIZADO Febrero 2026	Otoño 2026
Estructuras de Sombra (Centros ES/SPED)	\$50 millones	Matrícula/tamaño de la escuela, distribución geográfica	FINALIZADO Febrero 2026	Verano 2026
Mejoras para UTK	\$70 millones	Demanda de matrícula	Invierno 2026	Primavera 2027
Mejoras y alteraciones a planteles	\$70 millones	Alteraciones en el plantel escolar para apoyar la reconfiguración/unificación de programas escolares	Según sea necesario	-

Inversiones en Espacios Exteriores: Priorización Final

Después de un análisis adicional y de los aportes de los miembros de la Junta de Educación:

- Se confirmó la metodología de priorización para los Proyectos de Mejoras de Patios de Juego y Exteriores de los Planteles (PACEUP) y Proyectos de Mejoras de Ecologización de Patios Escolares
- Se actualizó la priorización de las estructuras de sombra para incorporar el índice SENI y la matrícula mínima.

Resultado:

- Enfoque en los planteles con mayor necesidad
- Priorización basada en la equidad que incorpora los impactos climáticos y las necesidades socioeconómicas
- Inversión equitativa en todos los Distritos de la Junta de Educación
- Mayor beneficio para el mayor número de estudiantes

Esta priorización promueve un marco a nivel Distrito centrado en la necesidad, la equidad y el impacto en los estudiantes.

Los proyectos se presentarán para la aprobación de la Junta de Educación a partir del verano de 2026.



Mejoras de Patios de Juego y Exteriores de los Planteles

Mejoras de Ecologización de Patios Escolares



Programas para Espacios Exteriores: Alcance y Escala

Mejoras de Patios de Juego y Exteriores de los Planteles

Financiamiento: ~ \$480M* ~ 28 proyectos
\$15M – \$20M por proyecto

- Retiro del asfalto deteriorado e inseguro en los patios de juego y áreas adyacentes.
- Instalación de paisajismo, árboles y campos de juego con césped, en alineación con los objetivos del Plan de Patios Escolares Ecológicos para Todos
- Mejoras de accesibilidad en las instalaciones
- Mejoras de los planteles, incluida la infraestructura de servicios públicos y cercas de privacidad según sea necesario.
- Pintura en todo el plantel (estructuras exteriores)

Mejoras de Ecologización de Patios Escolares

Inversión: \$480M* ~ 42 proyectos
\$8M – \$12M por proyecto

- Instalación de paisajismo, árboles y campos de juego con césped, en alineación con los objetivos del Plan de Patios Escolares Ecológicos para Todos
- Mejoras de accesibilidad en las instalaciones
- Mejoras de los planteles, incluida la infraestructura de servicios públicos según sea necesario

**Los montos indicados incluyen reducciones por costos indirectos y la reserva del programa*

Comparación de los Tipos de Proyectos

Plantel Escolar Existente

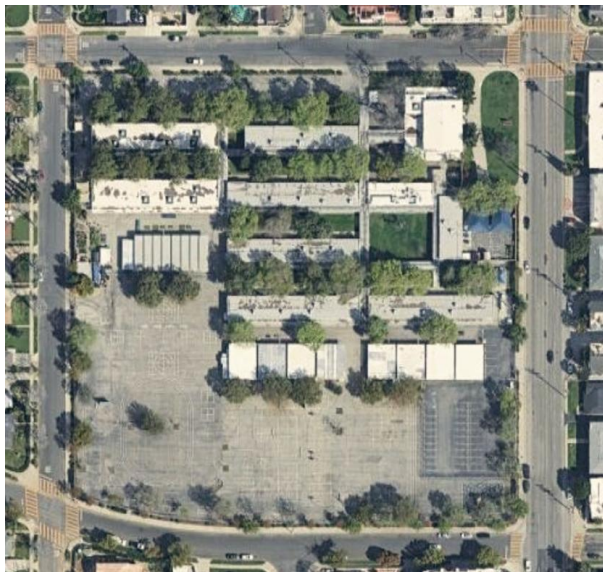

Mejoras de Ecologización de Patios Escolares

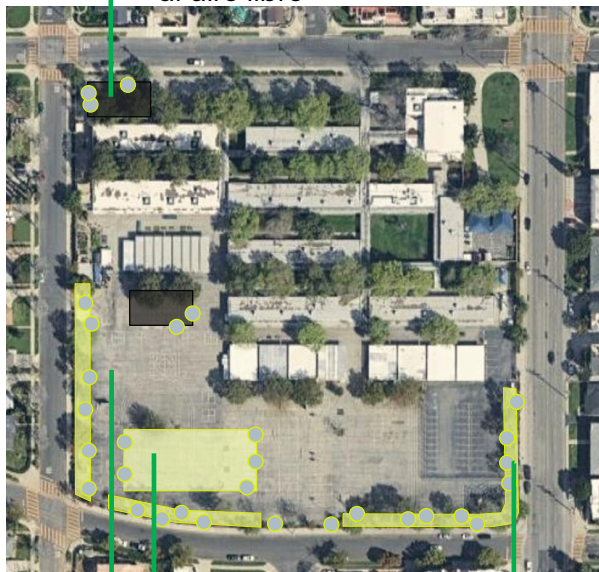

Espacios de aprendizaje al aire libre

Paisajismo y árboles

Campos de juego con césped

Capa de sellado sobre el asfalto existente en patios de juegos según sea necesario

Mejoras de Patios de Juego y Exteriores de los Planteles

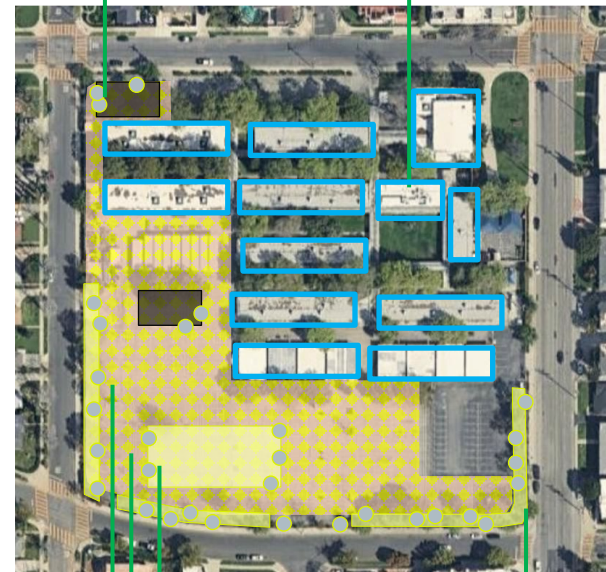

Espacios de aprendizaje al aire libre

Pintura exterior

Paisajismo y árboles

Campos de juego con césped

Reemplazo de asfalto en los patios de juego y áreas adyacentes

Mejoras de los servicios públicos del plantel escolar

Cómo se Priorizan las Escuelas

1. Mayor necesidad primero – Categoría 1 del Índice de Patios Escolares Ecológicos

- Se identificaron 216 escuelas con menos del 10 % de espacios verdes
- Clasificadas utilizando CalEnviroScreen – la herramienta estatal de California que identifica comunidades desproporcionadamente afectadas por la contaminación, vulnerabilidades de salud, y dificultades socioeconómicas.
- Las escuelas con clasificación más alta se encuentran en los vecindarios con mayor carga ambiental
- 105 escuelas (49%) ya cuentan con proyectos completados o en curso
- Estos programas se centran en las 111 escuelas restantes

2. Maximizar el impacto estudiantil

- Matrícula mínima de 275 estudiantes (el 75% de las escuelas primarias cumplen con este umbral)

3. Distribución geográfica equitativa

- La inversión se distribuye entre los siete Distritos de la Junta de Educación cuando las condiciones físicas son esencialmente comparables.

Mejoras PACEUP: Cómo se Seleccionan las Escuelas

1. Categoría 1 de Índice de Patios Escolares Ecológicos

- 216 planteles en total
- 105 planteles con proyectos en curso/completados
- 111 planteles restantes sin proyectos



2. Escuelas que tienen un mínimo de 275 estudiantes matriculados

- 70 de 111



3. La pavimentación del patio escolar tiene un puntaje FCI* del 100%

- 60 de las 70 escuelas tienen un FCI del 100%.



4. 28 proyectos PACEUP identificados

- 4 proyectos PACEUP identificados por distrito de la junta de Educación según la clasificación de la Categoría 1 de GSY.

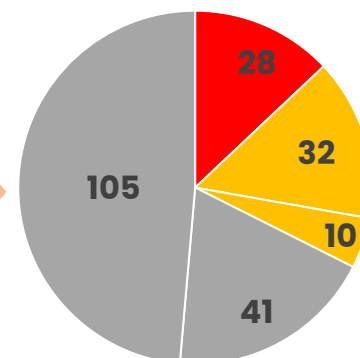
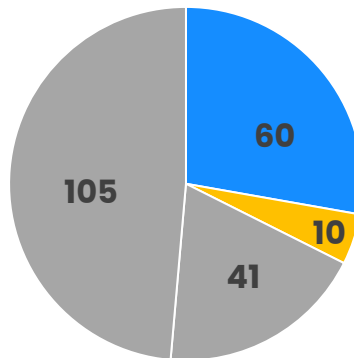
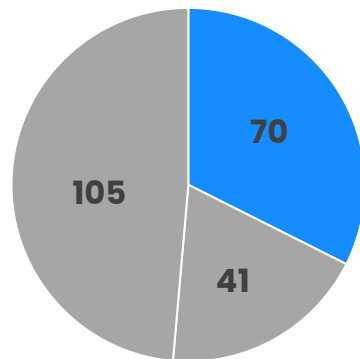
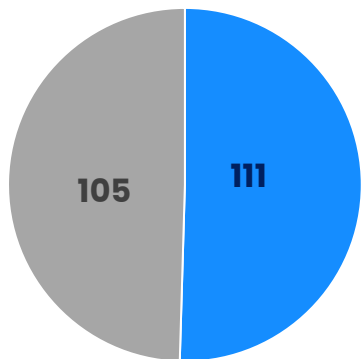

Mejoras GSY: Cómo se Seleccionaron las Escuelas

Metodología de Priorización

1. Categoría 1 de Índice de Patios Escolares Ecológicos

- 216 planteles en total
- 105 proyectos en curso o completados
- 111 planteles restantes sin proyectos



2. Escuelas que tienen un mínimo de 275 estudiantes matriculados

- 70 de 111 cumplen con estos criterios



3. Quedan 42 proyectos de Mejoras de Ecologización de Patios Escolares tras los 28 proyectos de PACEUP

Estas 42 escuelas son priorizadas en función de su Clasificación en la Categoría 1 de GSY

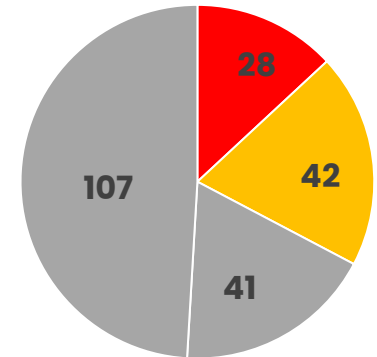
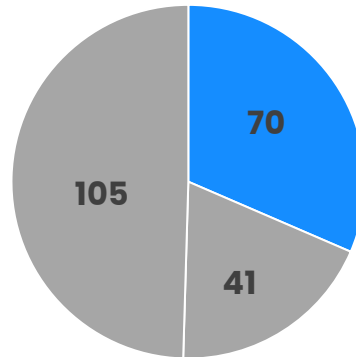
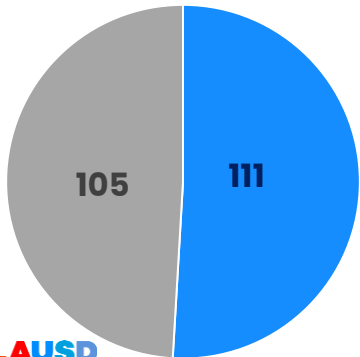

Tras el Taller de la Junta de Educación en noviembre, el análisis examinó:

- Umbrales alternativos de matrícula y su efecto en el impacto estudiantil
- Proyectos previamente aprobados en planteles prioritarios

Conclusiones Clave:

- Un umbral de matrícula de 275 maximiza la cantidad de estudiantes atendidos en las escuelas con mayor necesidad
- Umbrales más altos desplazan la inversión hacia escuelas de la Categoría 2 antes de atender completamente las de la Categoría 1
- La eliminación de la consideración de la matrícula dirige la inversión hacia escuelas más pequeñas
- Se mantiene la distribución geográfica equitativa.

Mejoras PACEUP y GSY – Comparación

Matrícula > 275 Clasificación Categoría 1*	Matrícula > 300 Clasificación Categorías 1 y 2	Sin consideración de la Matrícula Clasificación Categoría 1
<ul style="list-style-type: none"> • 81% de todas las escuelas de la Categoría 1 atendidas, incluidos los proyectos previamente aprobados • 30,762: Matrícula Total de las nuevas escuelas priorizadas 	<ul style="list-style-type: none"> • 77% de todas las escuelas de la Categoría 1 atendidas, incluidos los proyectos previamente aprobados • 33,128 (28,501 en la Categoría 1/ 4,627 en la Categoría 2): Matrícula Total en las nuevas escuelas priorizadas 	<ul style="list-style-type: none"> • 81% de todas las escuelas de la Categoría 1 atendidas, incluidos los proyectos previamente aprobados • 25,843: Matrícula Total de las escuelas priorizadas
Enfoque Seleccionado <ul style="list-style-type: none"> • Atiende el mayor porcentaje de la población estudiantil en las escuelas de la Categoría 1 • Los proyectos de PACEUP se distribuyen equitativamente entre los Distritos de la Junta de Educación 	No seleccionado <ul style="list-style-type: none"> • Invierte en escuelas de la Categoría 2 sin atender a un mayor número de escuelas de la Categoría 1 • Los proyectos de PACEUP no se distribuyen equitativamente entre los Distritos de la Junta de Edu. 	No seleccionado <ul style="list-style-type: none"> • Las inversiones se priorizan en escuelas con baja matrícula. • Menor porcentaje de la población estudiantil en escuelas de la Categoría 1

Mejoras PACEUP: Lista Final de Escuelas

28 Planteles identificados

4 proyectos por Distrito de la Junta de Educación

12,340 estudiantes atendidos

Criterios de Selección:

- Menos del 10% de espacios ecológicos
- **Matrícula de 275 o más estudiantes**
- Infraestructura del patio de juegos al final de su vida útil (FCI = 100%)

Enfoque de priorización:

- Las 4 escuelas con la clasificación más alta en el Índice de Patios Escolares Ecológicos
- Dirige las inversiones a comunidades escolares que enfrentan los mayores desafíos ambientales y socioeconómicos en cada Distrito de la Junta de Educación.
- Atiende el mayor porcentaje de la población estudiantil en las escuelas de la Categoría 1

Nombre del plantel	Distrito de la Junta	Región	Clasificación de GSY	Matrícula en 2025-26
WEEMES EL	1	Sur	127	361
6TH AVE EL	1	Oeste	152	303
95TH ST EL	1	Sur	170	701
ANGELES MESA EL	1	Oeste	187	280
9TH ST EL	2	Este	2	282
EUCLID EL	2	Este	18	533
CASTELAR EL	2	Este	36	603
CITY TERRACE EL	2	Este	41	302
HAZELTINE EL	3	Norte	44	569
VAN NUYS EL	3	Norte	88	428
LORNE EL	3	Norte	135	387
BURBANK EL	3	Norte	149	311
NEWCASTLE ES	4	Norte	33	281
BRADDOCK DRIVE EL	4	Oeste	196	513
WESTWOOD EL	4	Oeste	204	669
LAUREL EL	4	Oeste	206	281
NEVIN EL	5	Este	9	452
BRYSON EL	5	Este	60	654
WADSWORTH EL	5	Este	75	476
WOODLAWN EL	5	Este	76	507
SATICOY EL	6	Norte	16	536
VENA EL	6	Norte	39	462
EL DORADO EL	6	Norte	40	365
FAIR EL	6	Norte	49	461
HAWAIIAN EL	7	Sur	84	421
DOMINGUEZ EL	7	Sur	90	447
BARTON HILL EL	7	Sur	98	333
WILMINGTON PK EL	7	Sur	107	422
TOTAL				12,340

Mejoras de Ecologización de Patios Escolares: Lista final

42 Planteles identificados
18,422 estudiantes atendidos
100% de Planteles Escolares de la
Categoría
1

Criterios de Selección:

- Clasificado según el Índice de Patios Escolares Ecológicos - Categoría 1
- Matrícula de 275 o más estudiantes

Dirige la inversión hacia las escuelas del Distrito con mayor necesidad conforme al marco adoptado.

Nombre del plantel	Categoría	Distrito de la Junta	Región	Clasificación de GSY	Matrícula en 2025-26
HUMPHREYS EL	1	2	Este	43	323
96TH ST EL	1	7	Sur	47	493
GAULT EL	1	3	Norte	50	313
GATES EL	1	2	Este	51	454
LANGDON EL	1	6	Norte	57	465
ROWAN EL	1	2	Este	66	575
MONTARA AVE EL	1	5	Este	77	560
NUEVA VISTA EL	1	5	Este	79	591
LOMA VISTA EL	1	5	Este	93	468
CIENEGA EL	1	1	Oeste	99	354
135TH ST EL	1	7	Sur	108	525
UNION EL	1	2	Este	110	794
TOWNE EL	1	7	Sur	112	282
BONITA EL	1	7	Sur	120	402
LOS FELIZ EL	1	2	Oeste	130	421
GULF EL	1	7	Sur	140	590
HALLDALE EL	1	7	Sur	141	396
PURCHE EL	1	7	Sur	143	350
DENKER EL	1	7	Sur	144	651
FRIES EL	1	7	Sur	145	319
TOLUCA LAKE EL	1	6	Norte	146	478
NORMONT EL	1	7	Sur	148	289
CAHUENGA EL	1	5	Oeste	153	339
RIO VISTA EL	1	6	Norte	154	352
VAN DEENE EL	1	7	Sur	156	304
MEYLER ST EL	1	7	Sur	156	608
CATSKILL EL	1	7	Sur	160	413
HARBOR CITY EL	1	7	Sur	161	435
CHAPMAN EL	1	7	Sur	163	408
232ND PL EL	1	7	Sur	173	402
BROADACRES EL	1	7	Sur	174	278
ROCKDALE EL	1	5	Este	176	323
SUNLAND EL	1	6	Norte	179	288
RIVERSIDE EL	1	3	Norte	182	415
JUSTICE EL	1	3	Norte	188	468
PARK WESTERN EL	1	7	Sur	191	530
ALDAMA EL	1	2	Este	193	328
ESHELMAN EL	1	7	Sur	198	422
LELAND EL	1	7	Sur	202	385
LOMITA MATH/SCI MAG	1	7	Sur	203	821
7TH ST EL	1	7	Sur	209	310
WARNER EL	1	4	Oeste	213	500
TOTAL					18,422



Estructuras de Sombra sobre Estructuras de Juego



Estructuras de Sombra sobre Estructuras de Juego

Instalación de estructuras de sombra sobre estructuras de juego

Financiamiento ~ \$40M*

49 Proyectos para Iniciar

Alcance:

- Construcción de una nueva estructura de sombra sobre la estructura de juego existente**
- Priorización de las estructuras de juego principales del patio escolar para atender al mayor número de estudiantes
- Mejoras adicionales del plantel según sea necesario, en función de las condiciones del plantel

**Los montos indicados incluyen reducciones por costos indirectos y la reserva del programa.*

***Los proyectos priorizarán la sombra sobre las estructuras de juego del patio principal de la escuela para atender a más estudiantes.*



Tras el taller de la Junta de Educación en noviembre, el análisis adicional fortaleció la priorización al:

- Incorporar el índice SENI y la matrícula mínima para garantizar que la inversión llegue a las comunidades escolares con mayor vulnerabilidad socioeconómica
- Excluir los planteles con proyectos existentes o planificados de ecologización

Estructuras de Sombra Sobre las Estructuras de Juego – Comparación

Clasificación según matrícula de K-5	Clasificación según sombra, temperatura e índice SENI	Matrícula de K-5 de 250 o más; - 250 permite la distribución entre los Distritos de la Junta de Educación Clasificación según el puntaje del índice SENI
<ul style="list-style-type: none"> • 22,656: Matrícula Total de los planteles escolares priorizados 	<ul style="list-style-type: none"> • 14,145: Matrícula Total de los planteles escolares priorizados 	<ul style="list-style-type: none"> • 18,217: Matrícula Total de los planteles escolares priorizados
<p>No seleccionado</p> <ul style="list-style-type: none"> • Atiende el mayor porcentaje de la población estudiantil • No considera factores socioeconómicos según el índice SENI 	<p>No seleccionado</p> <ul style="list-style-type: none"> • Inversión en planteles escolares pequeños • Menor número de estudiantes beneficiados • La temperatura es relativamente similar entre los Distritos de la Junta de Educación • El % de sombra es relativo al plantel escolar y no a la estructura de juego 	<p>Enfoque Seleccionado</p> <ul style="list-style-type: none"> • Considera factores socioeconómicos según el índice SENI • Enfoca la inversión donde se beneficia el mayor número de estudiantes

Proyectos de Estructura de Sombra sobre Estructuras de Juego

**Distribuidos equitativamente en todos los Distritos de la Junta de Educación
 Todos los planteles con matrícula de K-5 de 250 o más; clasificados según el SENI**

Nombre del plantel	Distrito de la Junta	Temperatura promedio de referencia	% Total de Sombra en el patio escolar	Puntaje del índice SENI en 2025-2026	Matrícula de K-5 en 2025-2026
HYDE PARK EL	1	83.25	6.82%	87.5	351
68TH ST EL	1	86.82	9.60%	85	342
61ST ST EL	1	86.82	12.32%	83	365
MILLER EL - COS	1	86.82	6.73%	76.5	447
MACK EL	1	88.81	9.66%	73.5	250
24TH ST EL	1	88.81	16.25%	71.5	394
WESTERN EL	1	86.82	13.33%	71.5	377
ANTON EL	2	94.15	3.53%	65	342
FRANK DEL OLMO ELEM SCHOOL	2	91.11	7.17%	62	370
BROOKLYN AVE EL	2	94.15	2.67%	57.5	275
ARROYO SECO MUSEUM SCIENCE MAGNET	2	92.52	24.36%	55.5	256
4TH ST EL	2	94.15	17.93%	47	257
ALEXANDRIA EL	2	91.11	7.77%	46.5	444
LEE, DR. SAMMY MEDICAL HLTH SCI MAGNET	2	91.11	8.08%	39	530
BLYTHE EL	3	97.43	14.23%	75	296
PARTHENIA EL	3	94.23	9.54%	58.5	324
MELVIN EL	3	97.43	16.87%	55.5	306
NAPA EL	3	97.43	9.12%	55	310
STAGG EL	3	97.43	11.31%	51.5	362
CANTARA EL	3	97.43	5.95%	50.5	282
NEVADA EL	3	98.37	10.52%	50.5	313

Estas 49 escuelas representan la primera fase de inversión; se dará prioridad a escuelas adicionales a medida que se disponga de fondos.

Nombre del plantel	Distrito de la Junta	Temperatura promedio de referencia	% Total de Sombra en el patio escolar	Puntaje del índice SENI en 2025-2026	Matrícula de K-5 en 2025-2026
RESEDA EL	4	97.43	16.77%	57.5	304
CALVERT EL	4	99.73	12.56%	49.5	269
GARDNER EL	4	87.94	15.26%	43	326
FULLBRIGHT EL	4	98.37	11.38%	42.5	258
GRAND VIEW EL	4	84.33	13.56%	39.5	423
SERRANIA EL	4	99.73	10.96%	35	435
HANCOCK PARK EL	4	87.94	24.26%	34.5	447
20TH ST EL	5	88.81	9.62%	78	410
HOOPER EL	5	86.82	12.29%	77	525
MAGNOLIA EL	5	88.81	9.36%	72	402
WEST VERNON EL	5	88.81	10.05%	70	377
WALNUT PARK EL	5	89.67	15.73%	69.5	469
CORONA EL	5	89.67	9.84%	54.5	476
MICHELTORENA EL	5	91.11	16.42%	37.5	346
BROADOUS EL	6	94.41	20.83%	82	279
VALERIO EL	6	94.23	18.52%	77	592
CHASE EL	6	94.23	14.36%	71	342
LIGGETT EL	6	94.23	9.08%	68.5	412
BEACHY EL	6	94.23	11.49%	68.5	332
RANCHITO EL	6	95.22	6.98%	64.5	385
GRIDLEY EL	6	94.41	14.87%	61.5	364
FLOURNOY EL	7	86.85	7.77%	87	269
GRAHAM EL	7	89.67	8.80%	84.5	400
112TH ST EL	7	84.83	11.64%	84.5	269
SOUTH PARK EL	7	86.82	12.43%	81.5	602
99TH ST EL	7	86.82	18.67%	81.5	360
MAIN ST EL	7	86.82	16.91%	80.5	505
WISDOM EL	7	86.82	9.23%	74	446
TOTAL					18,217



LAUSD
UNIFIED

Próximos Pasos

Próximos Pasos – Proyectos de Ecologización

Avanzando hacia la implementación

Primavera 2026: Desarrollo del alcance en curso en los tres programas

- Visitas a los planteles, debida diligencia, presupuestación, y programación

Definición de proyectos:

- Verano 2026: Estructuras de sombra
- Otoño 2026: Mejoras de PACEUP y Ecologización de Patios Escolares

Próximamente:

- Deportes en escuelas preparatorias: priorización en curso; se presentará ante la Junta de Educación en otoño 2026
- Reemplazo de aulas temporales: Priorización en curso; se presentará ante la Junta de Educación en otoño 2026
- Actualizaciones de reparación y reemplazo rriticas: perfeccionamiento del programa en curso; se presentará ante la Junta de Educación en otoño 2026

¿Preguntas?