



# SCHOOL EXPERIENCE SURVEY

*Spring 2026*

# ENCUESTA DE LA EXPERIENCIA ESCOLAR

*Primavera 2026*

**LAUSD**  
UNIFIED

Office of Data and Accountability  
Data Privacy, Analysis, & Reporting Branch  
Dr. Kevon Tucker-Seeley – Director

# Spring 2026 School Experience Survey

## Encuesta de la Experiencia Escolar Primavera 2026



The **School Experience Survey** (SES) is an annual survey administered in the spring to all schools. Survey results provide **very important feedback** from teachers, staff, students and parents helps the District and schools to make necessary changes and improvements.

La **Encuesta de la Experiencia Escolar** (SES) es una encuesta anual administrada en primavera a todas las escuelas. Los resultados de la encuesta proporcionan **comentarios muy importantes** de los maestros, el personal, los estudiantes y los padres, y ayudan al Distrito y a las escuelas a realizar los **cambios** y mejoras necesarios.

# **School Experience Survey:**

***Past and Future***

***Encuesta de la Experiencia Escolar.***

***Pasado y futuro***



**SES Past/Background:**

- ✓ The SES was developed with input from parents, teachers, unions, and community-based organizations to document the perceptions of parents, staff, and grade 4-12 students about their school experiences.
- ✓ The SES includes questions that cover a broad range of topics such as school safety, school quality, connectedness, and resource availability.

**SES Future:**

- ✓ A team is currently planning the development of a revised SES that will be launched Spring 2027.
- ✓ The updated SES will be aligned to the District's new Strategic Plan to gather timely and accurate information for making important decisions and improvements in schools and across the District.
- ✓ There are plans to include community engagement on the process and gather input from folks across the district.

**Antecedentes/Historial SES:**

- ✓ El SES se desarrolló con la participación de padres, maestros, sindicatos y organizaciones comunitarias para documentar las percepciones de los padres, el personal y los estudiantes de los grados 4 a 12 sobre sus experiencias escolares.
- ✓ El SES incluye preguntas que abarcan una amplia gama de temas, como la seguridad en la escuela, la calidad de la escuela, la conexión y la disponibilidad de recursos.

**Futuro de SES:**

- ✓ Un equipo está planificando actualmente el desarrollo de un SES revisado que se lanzará en la primavera de 2027.
- ✓ El SES actualizado estará alineado con el nuevo Plan Estratégico del Distrito para recopilar información oportuna y precisa que permita tomar decisiones importantes y realizar mejoras en las escuelas y en todo el Distrito.
- ✓ Hay planes de incluir la participación de la comunidad en el proceso y recopilar opiniones de personas de todo el distrito.

# **School Experience Survey:**

## ***Previous Results***

# ***Encuesta de la Experiencia Escolar.***

## ***Resultados anteriores***



**Students:**

- ✓ Students across all grade spans feel safer in school and in the surrounding neighborhood.
- ✓ Students in Elementary and Middle School felt more connected to their school than the previous year.

**Parents:**

- ✓ 63% of parents participated in the SES, representing the highest SES parent participation rate ever.
- ✓ Parent agreement increased across nearly all areas and questions on the SES.

**Staff/Teachers:**

- ✓ Teachers expressed enjoyment in working at their schools.
- ✓ School staff and teachers feel safer in schools.

**Estudiantes:**

- ✓ Los estudiantes de todos los niveles de grado se sienten más seguros en la escuela y en el vecindario circundante.
- ✓ Los estudiantes de primaria y secundaria se sintieron más conectados con su escuela que el año anterior.

**Padres:**

- ✓ El 63 % de los padres participaron en el SES, lo que representa la tasa más alta de participación de padres en el SES hasta la fecha.
- ✓ El acuerdo de los padres aumentó en casi todas las áreas y preguntas de la SES.

**Personal/Maestros:**

- ✓ Los maestros expresaron satisfacción al trabajar en sus escuelas.
- ✓ El personal escolar y los maestros se sienten más seguros en las escuelas

# Why are School Experience Survey Results Important?

*¿Por qué son importantes los resultados de la Encuesta de Experiencia Escolar?*

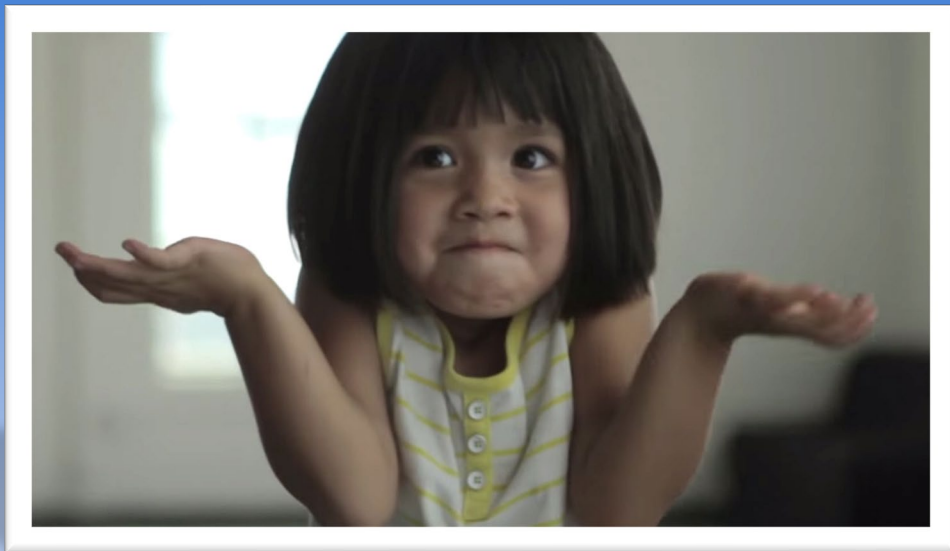

1. For **accountability purposes**, the District is required by the State to administer a “Local Climate Survey” and to report results. LAUSD reports annual progress toward:

- ✓ Schools seeking input from parents/guardians in decision making
- ✓ Schools promoting parental participation in programs
- ✓ Students reporting being happy at school and feeling like they are a part of their school
- ✓ Students feeling safe at school
- ✓ Students being treated with respect by adults at their school

1. Para **fines de responsabilidad**, el Distrito está obligado por el Estado a administrar una “Encuesta Local sobre el Clima” y a informar los resultados. LAUSD informa el progreso anual hacia:

- ✓ Escuelas que buscan la opinión de los padres/tutores en la toma de decisiones
- ✓ Escuelas que promueven la participación de los padres en los programas
- ✓ Estudiantes que informan sentirse felices en la escuela y sentirse parte de su escuela
- ✓ Estudiantes que se sienten seguros en la escuela
- ✓ Estudiantes que son tratados con respeto por los adultos en su escuela

## In addition, results are used for:

1. Providing **feedback to schools** to make necessary changes and improvements
2. Reporting progress towards **LCAP** goals:
  - ✓ Percentage of parents participating in the survey
  - ✓ Percentage of parents who agree with the statement, “My school provides resources to help me support my child’s education.”
  - ✓ Percentage of students who feel like they are a part of their school
  - ✓ Percentage of students who feel safe at school
3. Reporting progress towards **LAUSD Strategic Plan** priorities and District goals

## Además, los resultados se utilizan para:

1. Proporcionar **comentarios a las escuelas** para realizar los cambios y mejoras necesarios
2. Informando sobre el progreso hacia los objetivos del **LCAP**:
  - ✓ Porcentaje de padres que participan en la encuesta
  - ✓ Porcentaje de padres que están de acuerdo con la afirmación: “Mi escuela proporciona recursos para ayudarme a apoyar la educación de mi hijo.”
  - ✓ Porcentaje de estudiantes que sienten que forman parte de su escuela
  - ✓ Porcentaje de estudiantes que se sienten seguros en la escuela
3. Informar sobre el progreso hacia las prioridades del **Plan Estratégico de LAUSD** y los objetivos del Distrito

➤ **Parents** use survey results for:

- ✓ Comparing school results to District, Region, and other schools' results
- ✓ Establishing School Site Council priorities to discuss with principals

➤ **Regions** use survey results for:

- ✓ Budgeting
- ✓ Evaluating and responding to stakeholder concerns
- ✓ Tracking schools' performance on key indicators
- ✓ Establishing goals and priorities to effect change in their schools

➤ **Los padres** utilizan los resultados de las encuestas para:

- ✓ Comparar los resultados escolares con los del distrito, la región y otras escuelas
- ✓ Establecer las prioridades del Consejo Escolar para platicar con los directores

➤ **Las regiones** utilizan los resultados de las encuestas para:

- ✓ Presupuesto
- ✓ Evaluar y responder a las preocupaciones de las partes interesadas
- ✓ Seguimiento del desempeño de las escuelas en indicadores clave
- ✓ Establecimiento de metas y prioridades para lograr cambios en sus escuelas

# How Do Principals Use the SES Results?

*¿Cómo utilizan los directores los resultados del SES?*



21 principals were interviewed about how they used the SES results.

Se entrevistó a 21 directores sobre cómo utilizaban los resultados del SES.

## Elementary, Middle and High School Principals

### *Directores de escuelas primarias, secundarias y preparatorias*

Elementary <i>primarias</i>	Middle <i>secundarias</i>	High <i>preparatorias</i>
9	7	5

## Overall Findings:

- Over half of the principals used survey findings for budgeting, for completing the Single Plan for Student Achievement (SPSA), and for setting goals
- Some secondary principals use the findings for WASC
- Several principals mentioned sharing the safety findings because parents and staff are interested in safety and bullying questions
- Most principals noted that survey results were a good source to get a sense of parent engagement:
  - ✓ Parent evaluations of support from school staff
  - ✓ Parent center training

## Conclusiones generales:

- Más de la mitad de los directores utilizaron los resultados de las encuestas para la elaboración del presupuesto, para completar el Plan Único para el Logro Estudiantil (SPSA) y para establecer metas
- Algunos directores de secundaria utilizan los resultados para WASC
- Varios directores mencionaron compartir los resultados sobre la seguridad porque a los padres y al personal les interesan las preguntas sobre seguridad y acoso escolar
- La mayoría de los directores señalaron que los resultados de las encuestas eran una buena fuente para tener una idea del compromiso de los padres:
  - ✓ Evaluaciones de los padres sobre el apoyo del personal escolar
  - ✓ Capacitación en el centro de padres

## Interesting approaches to sharing and using survey results:

- One principal posts results from each group on the wall during a meeting so that he and his staff can talk about outcomes and figure out which areas to focus on.
- Another principal reviews survey results with staff and families and asks, “Why do you think \_\_\_\_\_ happened?”
- Two principals use the SES and another survey to gather additional data and get a better picture of what is going on in their school.
- Common questions that principals asked themselves included: “Did we grow?” and “Are we improving?”

## Enfoques interesantes para compartir y utilizar los resultados de las encuestas:

- Un director publica los resultados de cada grupo en la pared durante una reunión para que él y su personal puedan hablar sobre los resultados y determinar en qué áreas enfocarse.
- Otro director revisa los resultados de la encuesta con el personal y las familias y pregunta: “¿Por qué creen que ocurrió \_\_\_\_\_?”
- Dos directores usan el SES y otra encuesta para recopilar datos adicionales y obtener una mejor idea de lo que está sucediendo en su escuela.
- Preguntas frecuentes que se hacían los directores son “¿Hemos crecido?” y “¿Estamos mejorando?”.

# Spring 2026 SES Important Information for Parents

## *Primavera 2026 SES Información Importante para los Padres*



# School Experience Survey Website



## School Experience Survey

[SES Home](#)

[DPAR Home](#)

[About Us](#)

[Results](#)

[Reference Guide](#)

[Resources](#)

[FAQs](#)

[Current Results](#)

[Take the Survey](#)



**Mark Your  
Calendar**

*Marque su  
calendario*



**2025-2026**  
**SCHOOL EXPERIENCE SURVEY**  
Your voice matters. Let us know what you think!

## **NEW SES DATES**

**PARENTS: Feb 2 to Mar 27, 2026**  
**STUDENTS & STAFF: Feb 16 to Mar 27, 2026**



SES Website: [ses.lausd.org](https://ses.lausd.org)  
Email: [SchoolExperienceSurvey@lausd.net](mailto:SchoolExperienceSurvey@lausd.net)  
Phone: (213) 241-5600  
Follow us on X: [lausd\\_oda](https://twitter.com/lausd_oda)



SES Website



**2025-2026**  
**ENCUESTA DE EXPERIENCIA ESCOLAR**  
Su voz es importante. ¡Cuéntanos lo que piensas!

## **NUEVAS FECHAS DEL SES**

**PADRES Y TUTORES:**  
2 de febrero al 27 de marzo de 2026  
**ESTUDIANTES Y PERSONAL:**  
16 de febrero al 27 de marzo de 2026



SES Sitio web: [ses.lausd.org](https://ses.lausd.org)  
Correo electrónico: [SchoolExperienceSurvey@lausd.net](mailto:SchoolExperienceSurvey@lausd.net)  
Teléfono: (213) 241-5600  
Siguenos en X: [lausd\\_oda](https://twitter.com/lausd_oda)



SES Sitio web

### *What's New This Year?*

- Schools will be able print paper copies of the survey for parents who are unable to take their survey online.
  - ✓ Most parents will continue to take their survey online. Paper surveys should be reserved for those households *with limited or no internet connectivity*.
  - ✓ Parents should contact their child's school if they need a paper survey.
  - ✓ Parents who receive a paper survey will return their completed survey to their child's school for processing.

### *¿Qué hay de nuevo este año?*

- Las escuelas podrán imprimir copias en papel de la encuesta para los padres que no puedan completar la encuesta en línea.
  - ✓ La mayoría de los padres continuarán realizando su encuesta en línea. Las encuestas en papel deben reservarse para aquellos hogares con conectividad a internet limitada o nula.
  - ✓ Los padres deben contactar a la escuela de su hijo si necesitan una encuesta en papel.
  - ✓ Los padres que reciban una encuesta en papel devolverán su encuesta completada a la escuela de su hijo para su procesamiento.

***How do I access the Parent Survey online?***

1. Go to <https://ses.lausd.org/apps/pages/TakeTheSES>
2. Click on the appropriate button:

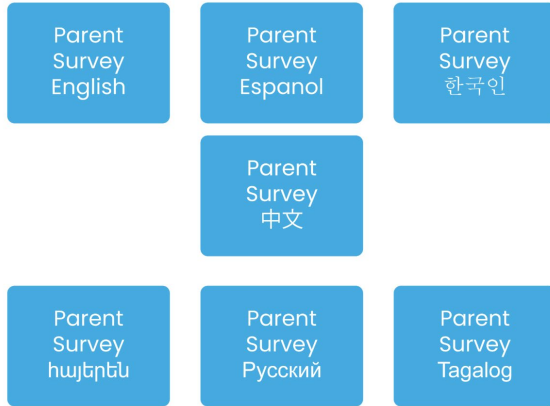

3. Choose your child's school type, school name, and current grade level.
4. Take the survey

***Note:*** No login required to access the online Parent survey.

***¿Cómo accedo a la Encuesta para padres en línea?***

1. Visite <https://ses.lausd.org/apps/pages/TakeTheSES>
2. Haga clic en el botón correspondiente:

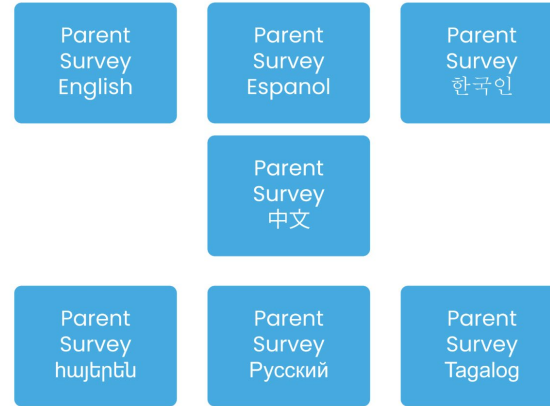

3. Elija el tipo de escuela de su estudiante, el nombre de la escuela y el nivel de grado actual.
4. Tome la encuesta

***Nota:*** No es necesario iniciar sesión para acceder a la encuesta para padres en línea.

# School Experience Survey: Take It on Your Phone! 😊

Smartphone Friendly



**School Experience Survey:**

***Support***

***Encuesta de la Experiencia Escolar.***

***Apoyo***



## ***Helpful Resources for Parents***

Please go to the SES Resources page:

<https://ses.lausd.org/apps/pages/SES-Resources>

Here you will find lots of support materials such as:

- ✓ [How to Access the Online Parent Survey – English](#)
- ✓ [How to Access the Online Parent Survey - Spanish](#)
- ✓ SES Information Flyers in multiple languages:
  - [English](#)
  - [Spanish](#)
  - [Korean](#)
  - [Tagalog](#)
  - [Chinese](#)
  - [Aermenian](#)
  - [Russian](#)
  - [Farsi](#)

## ***Recursos útiles para padres***

Por favor, vaya a la página de Recursos de SES:

<https://ses.lausd.org/apps/pages/SES-Resources>

Aquí encontrara muchos materiales de apoyo, tales como:

- ✓ [Cómo acceder a la encuesta en línea para padres – Inglés](#)
- ✓ [Cómo acceder a la encuesta en línea para padres - Español](#)
- ✓ Folletos de información de SES en varios idiomas:
  - [Inglés](#)
  - [Español](#)
  - [Coreano](#)
  - [Tagalo](#)
  - [Chino](#)
  - [Armenio](#)
  - [Ruso](#)
  - [Persa](#)



# Spring 2026 School Experience Survey Resources

## Recursos de la Encuesta de Experiencia Escolar Primavera 2026

### *Helpful Resources for Schools*

- ✓ [School Experience Survey - General Flyer - English](#)
- ✓ [School Experience Survey - General Flyer – Spanish](#)
- ✓ [Preliminary Participation Rate Guide](#)
- ✓ [2025-26 SES Paper Survey Collection and Submission - Job Aid](#)
- ✓ [Reference Guide - 2025-2026](#)
- ✓ [School Experience Survey Overview](#)

### *Recursos útiles para escuelas*

- ✓ [Encuesta de Experiencia Escolar - Volante General - Inglés](#)
- ✓ [Encuesta de Experiencia Escolar - Volante General – Español](#)
- ✓ [Guía preliminar de la tasa de participación](#)
- ✓ [Recopilación y Envío de Encuestas del Documento SES 2025-26 - Guía de Trabajo](#)
- ✓ [Guía de Referencia - 2025-2026](#)
- ✓ [Resumen de la Encuesta sobre la Experiencia Escolar](#)

**SES Resources page/ Página de recursos de SES:**

<https://ses.lausd.org/apps/pages/SES-Resources>



## ***¡Su Voz Importa!***

If you have any questions, please contact the  
***School Experience Survey Team:***

**Email:** [SchoolExperienceSurvey@lausd.net](mailto:SchoolExperienceSurvey@lausd.net)

*Si tiene alguna pregunta, comuníquese con el*  
***Equipo de encuesta sobre la***  
***experiencia escolar:***

***Correo electrónico:***

[\*SchoolExperienceSurvey@lausd.net\*](mailto:SchoolExperienceSurvey@lausd.net)



*School Experience Survey Support Team*

<https://ses.lausd.org/>

*Thank you!*  
*Gracias!*

**LAUSD**  
UNIFIED