

Office of Student, Family and Community Engagement Title I Parent and Family Engagement Policy Overview

Oficina de Participación de Estudiantes, Familias y Comunidad Repaso General de la Política de Título I de Participación de Padres y Familias



LAUSD
UNIFIED

Presenters

Presentadores



Gloria Acosta,
Student, Family and Community
Engagement Liaison

**Enlace de Participación de Estudiantes,
Familias y la Comunidad**



Lucio Garcia
Administrative Coordinator

Coordinador Administrativo

Office of Student, Family and
Community Engagement



What is Title I?



¿Qué es el Título I?

Title I

- federally-funded program
- provides services to improve academic outcomes
- low-achieving, **economically-disadvantaged** students
- K-12 schools

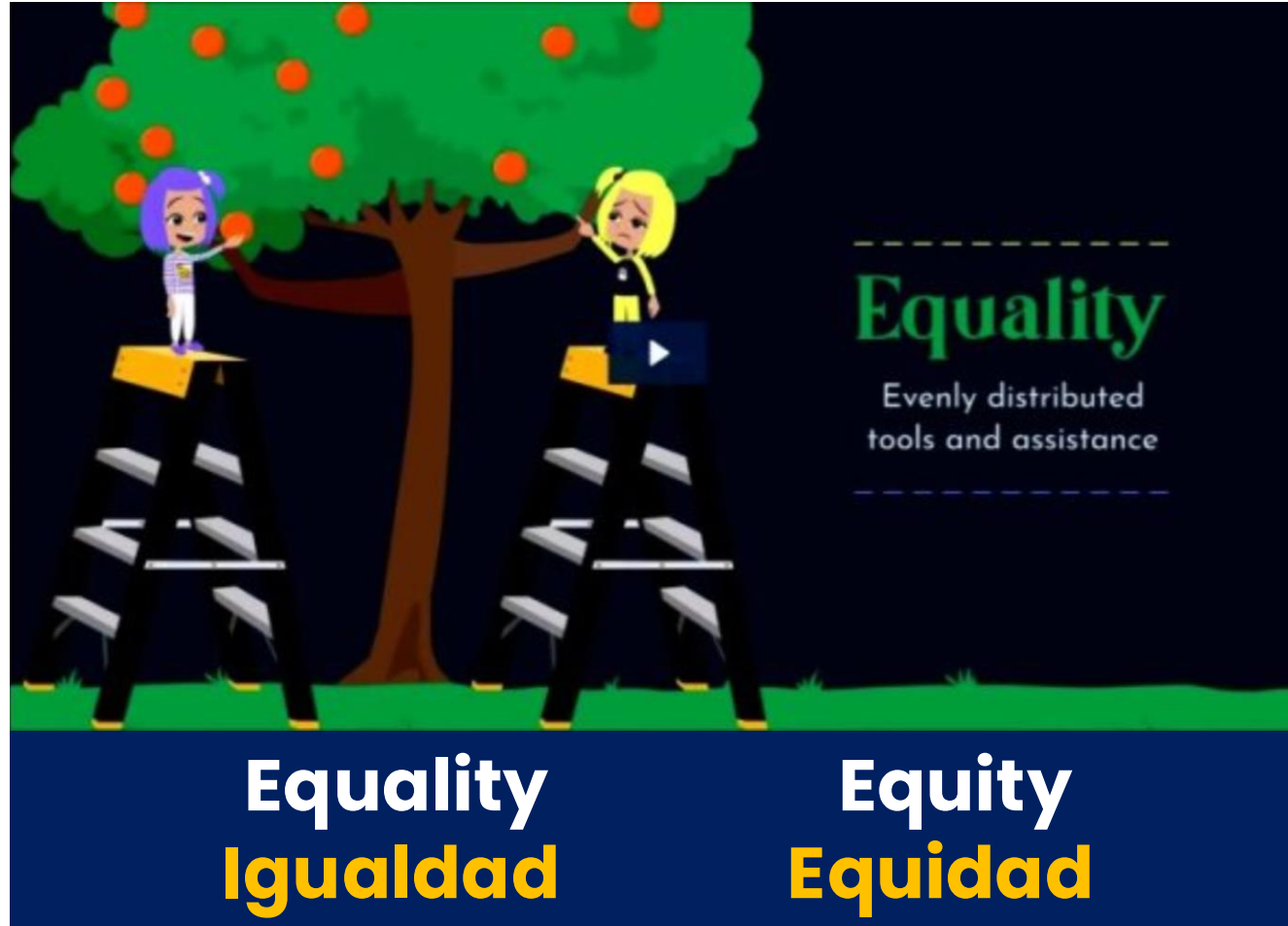

Título I

- programa financiado por el gobierno federal
- proporciona servicios para mejorar los resultados académicos
- los estudiantes de bajo **rendimiento y desventaja económica**
- las escuelas de kínder a 12 grado

School and District Connection

Conexión entre el Distrito y la Escuela

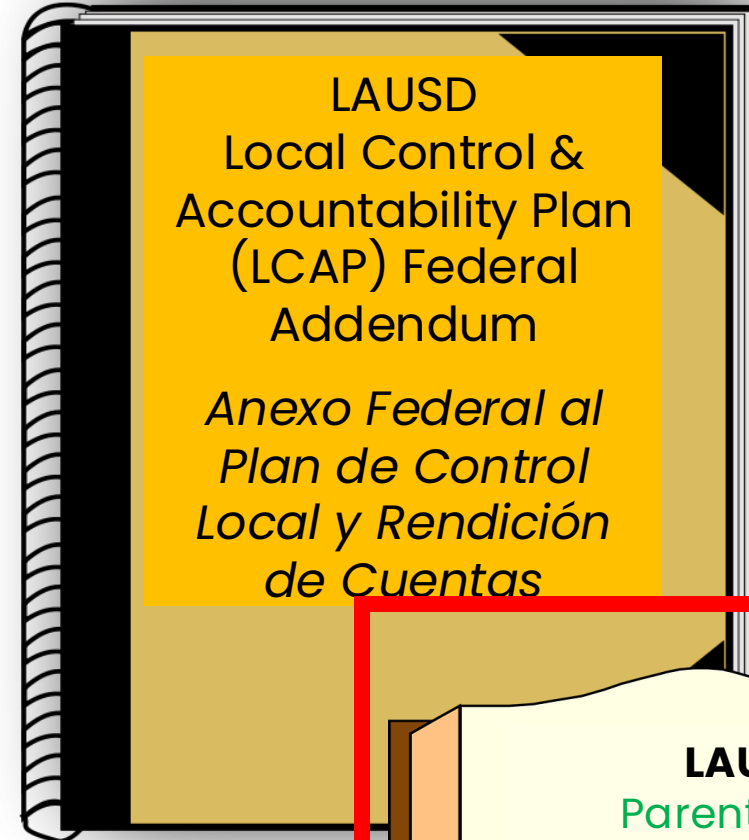
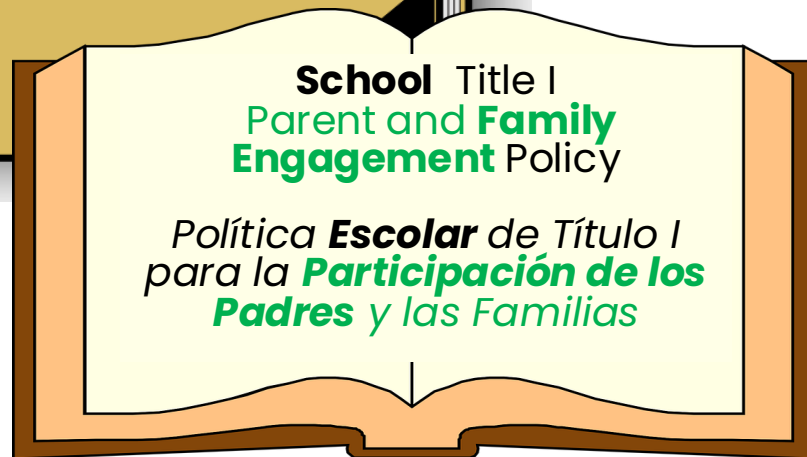
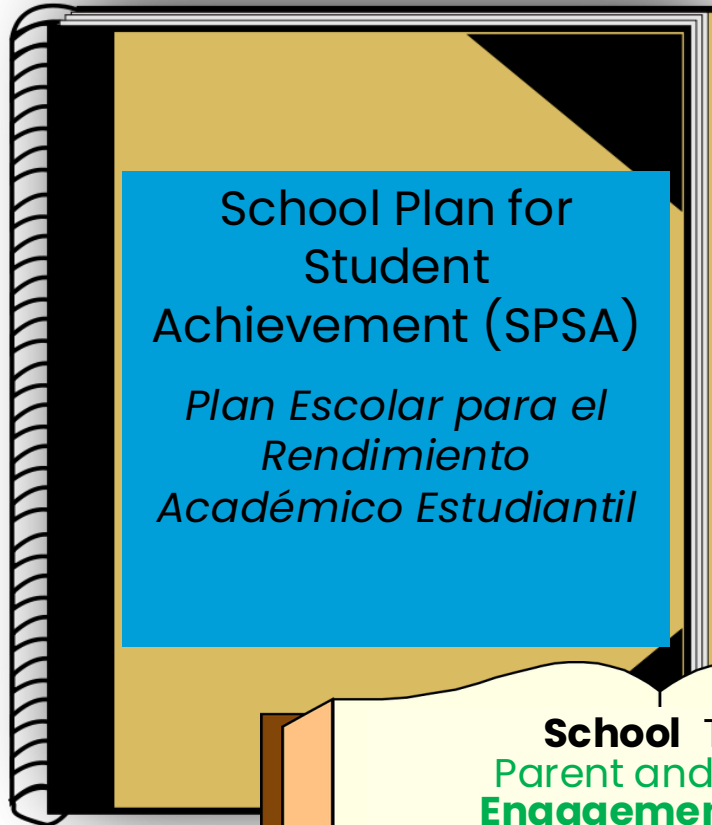

Every Student Succeeds Act (ESSA) Parent Engagement Requirement, Section 1116



Ley de Éxito para todos los Estudiantes (ESSA), requisito de participación de los padres, sección 1116

The LAUSD Title I Parent and Family Engagement Policy (TI PFEP) has 6 Mandates, A-F, outlining “**what** LAUSD schools and District offices will do.”

Mandate A: Involve parents and family members in **jointly developing** School Plan for Student Achievement (SPSA) and the LCAP Federal Addendum.

- ❖ LCAP Federal Addendum's Parent and Family Engagement Section **outlines the strategies** to **engage families** throughout the LAUSD.

La Política de Participación de Padres y Familias del Título I del LAUSD (TI PFEP, por sus siglas en inglés) tiene 6 mandatos, A-F, que describen “lo **que harán** las escuelas y las oficinas del Distrito del LAUSD.”

Mandato A: Involucrar a los padres y miembros de la familia en el **desarrollo conjunto** del Plan Escolar para el Rendimiento Académico Estudiantil (SPSA) y Anexo Federal LCAP.

- ❖ La Sección de Participación de los Padres y las Familias del Anexo Federal LCAP **describe las estrategias** para **participación de las familias** en todo el LAUSD.

On the April 29, 2026
Family Academy
En la Academia para
Familias del 29 de
abril del 2026

Over 40 schools conducted watch parties!

¡Más de 40 escuelas ofrecieron “watch parties”!

93% found the information useful / 93% encontró la información útil.

520+ parents attended
520+ de padres asistieron

Total number of parents participating in input sessions: over 1250 / Número total de padres que participaron en las sesiones de aportar comentarios: arriba de 1,250

Over 150 new comments as of 04/30 / Arriba de 150 comentarios nuevos a fecha del 30/4

Every Student Succeeds Act (ESSA) Parent Engagement Requirement, Section 1116



Ley de Éxito para todos los Estudiantes (ESSA), requisito de participación de los padres, sección 1116

Mandato B: Provide the coordination, technical assistance, and other support necessary to assist and **build the capacity of all** participating schools to **implement effective family involvement activities**

Mandato C: Coordinate and integrate parent and **family engagement** strategies with other relevant Federal, state and local laws and programs

Mandato B: Proporcionar la coordinación, la asistencia técnica y otro tipo de apoyo necesario para ayudar y **desarrollar la capacidad de todas** las escuelas participantes a **implementar actividades efectivas de participación familiar**

Mandato C: Coordinar e integrar estrategias de **participación de padres y familias** con otras leyes y programas federales, estatales y locales relevantes

Examples of Feedback Received for Mandates B and C

B

Provide **English** classes and information **technology courses** for parents / Ofrecer **cursos de inglés** y de **tecnología** de la información para padres

Ejemplos de Aportaciones Recibidas sobre el Mandato B y C

C

Parents emphasized the importance of **making family engagement activities more accessible** / Los padres destacaron la importancia de **hacer que las actividades de participación familiar sean más accesibles**

Example of Incorporating the Input – Mandates B & C



Training for staff on **partnering with community colleges** that provide **courses for parents on English, technology**, and other topics to help them **further support student learning** and that can inform families of learning and career opportunities for their children as well.

Ejemplo de incorporación de aportaciones Mandatos B y C

Formación para personal escolar sobre cómo colaborar con colegios comunitarios que ofrecen **cursos para padres de inglés, tecnología** y otros temas, para ayudarles a **apoyar el aprendizaje de los estudiantes** y que pueden informar a las familias sobre oportunidades de aprendizaje y carrera para sus hijos.

Every Student Succeeds Act (ESSA) Parent Engagement Requirement, Section 1116



Ley de Éxito para todos los Estudiantes (ESSA), requisito de participación de los padres, sección 1116

Mandate B and Mandate C

ETHNIC STUDIES: Multilingual and Multicultural Education Department (MMED)

TITLE: Our Voices, Our Stories: Multilingual and Multicultural Families Thriving

DESCRIPCIÓN: Empower your family to turn language and culture into strengths for learning and growth. By celebrate multilingualism and multicultural experiences by strategies to integrate home stories, traditions, and languages into everyday learning, helping children feel proud, capable, and connected.

Mandato B y Mandato C

ESTUDIOS ÉTNICOS: Departamento de Educación Multilingüe y Multicultural (MMED)

TÍTULO: Nuestras voces, nuestras historias: familias multilingües y multiculturales prosperando

DESCRIPCIÓN: Empodere a su familia para convertir el idioma y la cultura en fortalezas para el aprendizaje y el crecimiento. Al celebrar el multilingüismo y las experiencias multiculturales mediante estrategias para integrar las historias, tradiciones y lenguas del hogar en el aprendizaje diario, ayudando a los niños a sentirse orgullosos, capaces y conectados.

Every Student Succeeds Act (ESSA) Parent Engagement Requirement, Section 1116



Ley de Éxito para todos los Estudiantes (ESSA), requisito de participación de los padres, sección 1116

Mandate D: Conduct, with **meaningful involvement of parents** and family members, an annual evaluation of the content and effectiveness of the policy.

Mandate E: Use the findings under Mandate D to design evidence-based strategies for more effective **parent engagement**.

Mandato D: Llevar a cabo, con la **participación significativa** de los padres y miembros de la familia, una evaluación anual del contenido de la política y de su eficacia.

Mandato E: Usar los resultados bajo el Mandato D para diseñar estrategias basadas en la evidencia para una **participación de padres** más efectiva.

Examples of Feedback Received for Mandates D & E

Ejemplos de Aportaciones Recibidas sobre Mandatos D & E

Being heard is important,
but also receiving
meaningful responses to
our **feedback** / **Ser**
escuchado es importante,
pero también lo es el
recibir **respuestas**
significativas a nuestros
comentarios

Example of Incorporating the Input – Mandate D&E

Ejemplo de incorporación de aportaciones – Mandatos D&E

NEW

Language

Promote the completion and results of the School Experience Survey **and other surveys developed by schools** ... **and follow up with families regarding the survey results and plans to address survey findings.**

NEW

Nueva Redacción

Promover la realización y los resultados de la Encuesta de Experiencia Escolar **y otras encuestas desarrolladas por las escuelas...** **y hacer seguimiento con las familias sobre los resultados de las encuestas y los planes para abordarlos.**

Every Student Succeeds Act (ESSA) Parent Engagement Requirement, Section 1116



Ley de Éxito para todos los Estudiantes (ESSA), requisito de participación de los padres, sección 1116

Mandate F: Involve parents in the activities of the schools

Mandato F: Involucrar a los padres en las actividades de las escuelas



School and District Connection

Conexión entre el Distrito y la Escuela



Activity:

Does your school have a Parent and Family Center for families and community members?

Yes
Si



Actividad:

¿Tiene su escuela un Centro de Padres de Familias?

Does your school offer monthly parent and family engagement activities/workshops?

No



¿Su escuela ofrece actividades de participación de padres y familias mensualmente?

Examples of Feedback Received for Mandate F

Ejemplos de Aportaciones Recibidas sobre el Mandato F

Parents shared the need for schools to foster a more **welcoming, inclusive and respectful** atmosphere for parents / Los padres compartieron la necesidad de que las escuelas fomenten un **ambiente más acogedor, inclusivo y respetuoso** para los padres

Example of Incorporating the Input – Mandate F

Ejemplo de incorporación de aportaciones – Mandato F



Language

Provide training and tools for school staff on creating welcoming environments **that foster trust and a sense of belonging, highlighting courteous interactions and respect from school staff for parents to be and feel more valued, heard and supported.**

Nueva Redacción

Proporcionar formación y herramientas al personal escolar para crear entornos acogedores **que fomentan la confianza y el sentido de pertenencia, destacando interacciones corteses y el respeto por parte del personal escolar para que los padres sean y se sientan más valorados, escuchados y apoyados.**

Office of Student, Family and Community Engagement Oficina de Participación de Estudiantes, Familias y Comunidad

1360 W. Temple Street
Los Angeles, CA 90026
(213) 481-3350

Families@lausd.net

Website Link/**Enlace a la página Web:**
<https://families.lausd.org>



LAUSD
UNIFIED



Q & A

Preguntas y Respuestas