



**Comité Asesor de Padres**  
**Oficina para la Participación de Estudiantes, Familias y Comunidad**  
**Jueves, 12 de marzo de 2026**

**Saludos, miembros del Comité Asesor de Padres,**

Gracias por su continua dedicación y participación activa. El mes pasado, tuvimos la oportunidad de aprender sobre los Programas de Asistencia y Apoyo Estudiantil, incluyendo las intervenciones para el Comportamiento positivo y las Prácticas Restaurativas de los Servicios de Apoyo y Asistencia Estudiantil. Estas conversaciones nos ayudaron a fortalecer nuestra comprensión compartida sobre cómo se apoya a los estudiantes con la asistencia, la consejería, las referencias y las intervenciones. También exploramos cómo las Prácticas Restaurativas construyen relaciones sólidas y abordan los conflictos estudiantiles mediante el diálogo abierto, la reflexión y la rendición de cuentas. Además, escuchamos cómo los Programas de Apoyo Estudiantil ayudan a cerrar brechas y crear oportunidades para los estudiantes prometedores, brindándoles apoyo personalizado que fomenta la estabilidad, el éxito y el acceso a la educación superior. Agradecemos su continuo compromiso mientras continuamos desarrollando este conocimiento juntos. Les recordamos que todas **las escuelas estarán cerradas el viernes 27 de marzo** en conmemoración del Día de César E. Chávez, y las vacaciones de primavera serán del **30 de marzo al 3 de abril**.

**De la concienciación a la acción: Taller para Padres de SSC y ELAC:** Este taller virtual ayuda a los padres a pasar de aprender sobre SSC y ELAC a tomar decisiones informadas. Este taller virtual le guiará a través de responsabilidades y estrategias para participar de forma eficaz. Seas o no miembro del comité, se ira con conocimiento y pasos prácticos para influir en las decisiones en el colegio de su hijo. **Grabaciones: Inglés I Español**

**La Oficina de Iniciativas Estratégicas (SIO)** organizará una sesión de estudio de DELAC sobre LCAP el 19 de marzo para apoyar su trabajo como miembro de DELAC en el desarrollo de comentarios y recomendaciones para el LCAP 2026-27. La reunión se celebrará por Zoom y se grabará tanto en inglés como en español para que los miembros de DELAC puedan verla más tarde si no pueden verla en la fecha y hora correspondientes. **Jueves, 19 de marzo: 10:00 am – 11:30 am** Enlace de Zoom: <https://lausd.zoom.us/j/85631197309>. Reunión informativa de DELAC: Enfoque en revisar los LCAP adoptados, incluyendo la actualización anual 2024-25 – revisión de la implementación y eficacia según el objetivo del LCAP, con énfasis en los estudiantes de inglés. Desarrollo de comentarios; cómo dar retroalimentación o recomendaciones efectivas para el LCAP 2026-27. Antes de la reunión del 19 de marzo, le animamos como miembro de DELAC a revisar la carpeta de Recursos



**Comité Asesor de Padres**  
**Oficina para la Participación de Estudiantes, Familias y Comunidad**  
**Jueves, 12 de marzo de 2026**

LCAP para miembros de DELAC para que pueda participar plenamente en la reunión y hacer preguntas.

Por favor, accede a:

<https://drive.google.com/drive/folders/1Lmcs1hsxg8vvc6MPz92nDKVRPZHwOad-?usp=sharing>. Además, haz clic en los enlaces de abajo para consultar los comentarios anteriores de la LCAP del DELAC y del Consejo Asesor Estudiantil del Superintendente (SSAC). Todos los recursos y están disponibles en: <https://lcap.lausd.org/> - [Comentarios DELAC 2025 \[Inglés\]](#) - [Comentarios DELAC 2025 \[Español\]](#) - [Comentarios SSAC 2025 \[Inglés\]](#).

**La Encuesta de Experiencia Escolar (SES)** es una encuesta anual que se administra en primavera a todas las escuelas del LAUSD. Los resultados de la encuesta proporcionan a las escuelas una retroalimentación importante de profesores, personal, estudiantes y padres. El SES proporciona información valiosa a los interesados sobre la escuela LAUSD. Desarrollado con la colaboración de padres, profesores, sindicatos y organizaciones comunitarias, el SES documenta las percepciones de padres, personal y alumnos de 4º a 12º curso sobre sus experiencias en su escuela. **Fechas SES 2025–2026: Padres: 2 de febrero a 27 de marzo de 2026; Estudiantes y personal: del 16 de febrero al 27 de marzo de 2026.**

**Elecciones del CAC para el mandato 2026–2028 que tendrán lugar en marzo:** La División de Educación Especial y la Oficina de Participación Estudiantil, Familiar y Comunitaria celebrarán las elecciones del Comité Asesor Comunitario para el mandato 2026–2028 en marzo de 2026. Las elecciones se celebrarán por región y por categoría. Las elecciones para padres y la comunidad se celebrarán en formato virtual vía Zoom, con soporte tecnológico presencial para quienes necesiten acceso a un dispositivo o a internet. Para conocer las fechas, horarios, directrices, formato e información sobre las reuniones por Zoom para cada categoría y región, por favor visite la página web del CAC en [lausd.org/CAC](https://lausd.org/CAC) donde se colocarán los folletos electorales la semana del 16 de febrero.

Community Advisory Committee Election Dates for the 2026–2028 Term				
Elecciones del Comité Asesor Comunitario para el Término de 2026–2028				
Date Fecha	Time Hora	Category Categoría	Zoom Info Información de Zoom	In-person Youth Support Site Ubicación de Apoyo Juvenil
Monday, March 2, 2026 Lunes, 2 de marzo, 2026	9am – 12 pm	Region North Parent of Student with Disability Padre de Estudiante con Necesidades Especiales de la Región Norte	Meeting ID: 835 9751 8462 Passcode: 3028	Region North, Bobco Office Oficina Bobco de la Región Norte Conference Room K 800 Bobco Blvd. Los Altos, CA 94024
Tuesday, March 3, 2026 Martes, 3 de marzo, 2026	9am – 12 pm	Virtual Academy Parent of Student with Disability Padre de Estudiante con Necesidades Especiales de la Academia Virtual	Meeting ID: 835 9751 8462 Passcode: 3028	Student, Family and Community Engagement Office Oficina de Participación de Estudiantes, Familia y Comunidad 860 West Temple Street Los Angeles, CA 90028
Monday, March 9, 2026 Lunes, 9 de marzo, 2026	9am – 12 pm	Region West Parent of Student with Disability Padre de Estudiante con Necesidades Especiales de la Región Oeste	Meeting ID: 835 9751 8462 Passcode: 3028	Virgino Road Elementary School Escuela Primaria Virgino Road 2025 Virgino Rd. Los Angeles, CA 90028
Monday, March 9, 2026 Lunes, 9 de marzo, 2026	9 – 1 pm	General Education Teacher and Other School Staff Maestros de Educación General y Otro Personal Escolar	Meeting ID: 884 1598 8318 Passcode: 3028	n/a
Wednesday, March 11, 2026 Miércoles, 11 de marzo, 2026	9am – 12 pm	Region East Parent of Student with Disability Padre de Estudiante con Necesidades Especiales de la Región Este	Meeting ID: 835 9751 8462 Passcode: 3028	Parent Career Transition Center Centro de Transición a Carrera, Padres 6540 Michigan Ave. Los Angeles, CA 90022
Wednesday, March 11, 2026 Miércoles, 11 de marzo, 2026	4 – 8 pm	Student with Disability Estudiante con Necesidades Especiales	Meeting ID: 778 3588 1218 Passcode: 3028	n/a
Monday, March 16, 2026 Lunes, 16 de marzo, 2026	9am – 12 pm	Region South Parent of Student with Disability Padre de Estudiante con Necesidades Especiales de la Región Sur	Meeting ID: 835 9751 8462 Passcode: 3028	Region South Parent Center Centro de Padres de la Región Sur 8815 S. Beaufort Ave. Burbank, CA 91524
Monday, March 23, 2026 Lunes, 23 de marzo, 2026	9am – 12 pm	Parent of a Student in the General Education Program Padre de un Estudiante en el Programa de Educación General	Meeting ID: 882 918 3164 Passcode: 3028	Student, Family and Community Engagement Office Oficina de Participación de Estudiantes, Familia y Comunidad 860 West Temple Street Los Angeles, CA 90028
Tuesday, March 24, 2026 Martes, 24 de marzo, 2026	4 – 8 pm	Adult with Disability Adulto con Necesidades Especiales	Meeting ID: 882 928 6383 Passcode: 3028	For more details, visit <a href="https://lausd.org/CAC">lausd.org/CAC</a>
Wednesday, March 25, 2026 Miércoles, 25 de marzo, 2026	4 – 8 pm	Community-Based Organization and Community Member Organización Basada en la Comunidad y Miembro de la Comunidad	Meeting ID: 882 928 6383 Passcode: 3028	LAUSD UNIFIED

**Escuchando a las familias: Planificación para el éxito:** El Distrito Escolar Unificado de Los Ángeles invita a familias, estudiantes y miembros de la comunidad a participar en una sesión de escucha centrada en fortalecer los programas, servicios y apoyos que ayudan a los estudiantes a tener éxito. Estas sesiones de escucha se organizarán por distrito de la junta y tendrán lugar hasta marzo de 2026. Esta oportunidad de participación y aportación



## Comité Asesor de Padres Oficina para la Participación de Estudiantes, Familias y Comunidad Jueves, 12 de marzo de 2026

se ofrecerá tanto en inglés como en español. Se ofrecerán refrigerios ligeros y cuidado infantil. Haz clic [aquí](#) para acceder al folleto con fechas y ubicación actualizadas. Los participantes pueden unirse virtualmente por Zoom en [lausd.zoom.us/j/86818065446](https://lausd.zoom.us/j/86818065446) o presencialmente (preinscribirse para [presencial aquí](#)). ¡Únete a la conversación!

**Ferias de Recursos Familiares de la División de Educación Especial de LAUSD:** Únete a estas ferias de recursos los sábados seleccionados de abril y mayo, donde las familias tendrán la oportunidad de conectar con equipos del distrito, socios comunitarios y proveedores de servicios para conocer recursos, apoyos y herramientas que fortalecen el aprendizaje en casa y apoyan el éxito estudiantil. Acceso a recursos del distrito y de la comunidad que apoyan a estudiantes con discapacidades. Aprende sobre estrategias y herramientas que apoyan el aprendizaje en casa y consigue materiales y recursos aptos para toda la familia para llevarte a casa. Accede al folleto [aquí](#) para conocer fechas y ubicaciones en cada región. Para más información, por favor contacte con la División de Educación Especial en [dse.families@lausd.net](mailto:dse.families@lausd.net). ¡Esperamos verte allí!

**LAUSD Choices** es el programa de matrícula y elección de escuelas públicas del Distrito que ofrece a las familias la oportunidad de solicitar plaza en una amplia variedad de escuelas y programas especializados más allá de su colegio de barrio. A través de LAUSD Choices, las familias pueden explorar opciones educativas que se alineen con los intereses, fortalezas y necesidades de aprendizaje de sus hijos. LAUSD Choices incluye programas y servicios como Escuelas Magnet, Programas de Educación Bilingüe, Escuelas de Estudios Avanzados (SAS), Programas para Alumnos Altamente Dotados, Escuelas Charter Afiliadas y Zonas de Elección. Estos programas están diseñados para promover la excelencia académica, la innovación, la equidad y el acceso a entornos de aprendizaje diversos en todo el Distrito. **La inscripción para el curso escolar 2026–2027 abrirá el 2 de febrero de 2026 a las 8:00 a.m.** Las solicitudes presentadas después de la fecha límite se considerarán tardías y se añadirán a la lista de espera en el orden en que se reciban. La **solicitud de Zonas de Elección para los cursos escolares 2025–2026 y 2027–2028 permanecerá abierta hasta el 30 de septiembre**

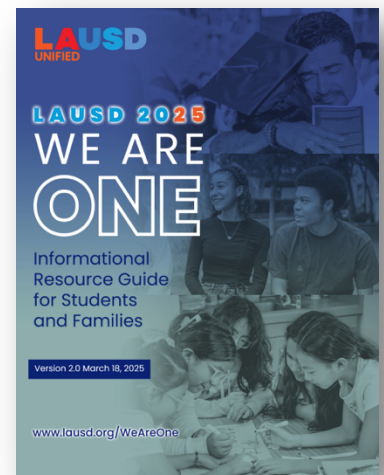



**Comité Asesor de Padres**  
**Oficina para la Participación de Estudiantes, Familias y Comunidad**  
**Jueves, 12 de marzo de 2026**

**de 2026.** Para más información y para solicitar, se anima a las familias a visitar la web de LAUSD Choices y revisar cuidadosamente la elegibilidad y los plazos del programa. <https://choices.lausd.net/>. \*El folleto viene en otros idiomas.

**LAUSD 2025: Somos uno:** Si usted o su familia necesitan ayuda con opciones de colegio virtual, transporte, inmigración, salud, bienestar o vivienda, por favor llame **a la Línea Telefónica Familiar de LAUSD al (213) 443-1300**. La línea de ayuda está disponible las 24 horas del día, los 7 días de la semana. La campaña **LA Unified 2025: We Are One** formaliza y amplifica los esfuerzos del Distrito para fomentar entornos de aprendizaje acogedores para todos los estudiantes. Los talleres We Are One Know Your Rights están disponibles para que familias y escuelas de todo Los Ángeles se reúnan en estos poderosos talleres semanales diseñados para informar, apoyar y empoderar a nuestras comunidades cada viernes 1 y tercer por la mañana de 9:00 a 10:30 a.m. y viernes 2 y 4 por la tarde de 17:00 a 18:30. Información de Zoom: URL de Zoom: [bit.ly/WeAreOneLAUSD](https://bit.ly/WeAreOneLAUSD), ID de zoom: 895 5755 5227.

**Asistencia alimentaria:** En estos tiempos difíciles, seguimos uniéndonos como comunidad para apoyar a nuestros niños y familias de LAUSD. El Distrito Escolar Unificado de Los Ángeles está comprometido a garantizar que cada niño tenga acceso a comidas nutritivas. Hay comidas gratuitas disponibles para **los estudiantes de LAUSD, de 1 a 18 años**, de lunes a viernes después de clase, en la mayoría de los campus escolares de Los Ángeles Unificados. Tenga en cuenta que todas las comidas deben tomarse en el recinto escolar. Para más información y para encontrar una lista de sitios de distribución de comidas escolares, de fin de semana y festivos, por favor visite [lausd.org/foodhelp](https://lausd.org/foodhelp). Si tienes alguna pregunta, contacta con la **Línea Directa Familiar de LAUSD en el (213) 443-1300**, disponible las 24 horas del día, los 7 días de la semana. Juntos, seguimos comprometidos a apoyar a nuestros estudiantes y familias.



**Plan Estratégico Pilar III: Aspectos destacados de la participación y la colaboración**

**Talleres de Educación Especial:** La División de Educación Especial dispone de diversos recursos para que los padres puedan aprovechar cada oportunidad para ser un socio activo en la educación de sus hijos. Se ofrecen talleres y formación a lo largo del curso escolar, cubriendo diversos temas relacionados con las necesidades de los estudiantes



**Comité Asesor de Padres**  
**Oficina para la Participación de Estudiantes, Familias y Comunidad**  
**Jueves, 12 de marzo de 2026**

con discapacidad y las muchas formas en que los padres pueden apoyar a sus hijos tanto dentro como fuera del aula. Además de talleres y sesiones de formación, hay eventos patrocinados por el distrito y la comunidad que apoyan a estudiantes y padres. Para más información, visita <https://sped.lausd.org/parents>.

**Embajadores de la Región:** Los Embajadores de la Región Unificada de Los Ángeles serán valiosos defensores y guías que informarán a sus comunidades escolares sobre los servicios y recursos del Distrito. Cada segmento de aprendizaje se organiza en formato híbrido para satisfacer las preferencias de familias diversas y que p[re]sencialmente como en línea. Si te interesa saber más

sobre los apoyos para estudiantes de inglés, para estudiantes con necesidades especiales, o el Plan Local de Control y Rendición de Cuentas, que es el plan del Distrito para el uso de sus fondos generales, considera asistir a una sesión de Embajadores de la Región. <https://www.lausd.org/ambassadors>

**Talleres para padres/cuidadores:** La División de Salud Mental Escolar ofrece talleres mensuales diseñados para apoyar a padres y cuidadores en la gestión del estrés diario y en la promoción del bienestar de sus hijos. Cada sesión se centra en un tema importante: **Salud Mental y Bienestar el 8 de abril.** *Descripción:* Aprende estrategias prácticas para apoyar la salud emocional de tu hijo, identifica los factores de estrés y fomenta conversaciones abiertas sobre los sentimientos. **Ansiedad el 11 de febrero.** *Descripción:* Entiende qué es la ansiedad, cómo afecta a los niños y explora formas eficaces de ofrecer apoyo. **Dolor y pérdida el 11 de marzo.** *Descripción:* Obtén información sobre cómo ayudar a tu hijo a afrontar y sanar la pérdida. Los talleres se celebran el segundo miércoles de cada mes de 13:00 a 14:00 horas vía Zoom ([haz clic aquí](#)), ID del seminario web: 882 6906 7246, Contraseña: taller.



**El Portal para Padres** está disponible para que todos los padres y tutores puedan conocer más sobre el programa y el progreso de sus hijos en diversas áreas. ¡Más del 90% de las familias de Los Angeles Unified ya están conectadas! Conocer las diferentes características del Portal para Padres permite a los padres colaborar con sus comunidades escolares para celebrar los logros estudiantiles, hacer preguntas concretas e identificar el apoyo necesario. Llama a la Línea Directa Unificada de Los Ángeles al 213-443-1300 para obtener ayuda para conectarte o para recibir asistencia con



**Comité Asesor de Padres**  
**Oficina para la Participación de Estudiantes, Familias y Comunidad**  
**Jueves, 12 de marzo de 2026**

el uso de estas funciones.

**El Programa de Voluntariado Escolar** es un recurso disponible para que las familias y la comunidad ofrezcan su tiempo, habilidades y conocimientos para apoyar a los estudiantes de Los Angeles Unified. Este año, la Escuela Unificada de Los Ángeles contó con más **de 38.802** voluntarios procesados trabajando en las escuelas del Distrito. Para más información sobre el Programa de Voluntariado Escolar, visite <https://www.lausd.org/volunteer>.

**The Family Academy:** La Family Academy está compuesta por seminarios web, sesiones presenciales e híbridas, diseñadas para aprovechar los recursos de las familias y empoderarse mientras apoyan a su hijo desde los primeros años de primaria hasta el éxito universitario y profesional. Este esfuerzo complementa el conocimiento de las familias conectándolas con un aprendizaje práctico centrado en el desarrollo de sus hijos, así como con oportunidades para acelerar sus propias carreras y calidad de vida. Los horarios de las ofertas en línea y en las Regiones, con enlaces a seminarios web e información resumida, están disponibles en <https://www.lausd.org/familyacademy>, junto con contenido grabado anterior.

**Itinerarios de Cursos de Equidad:** La Academia Familiar, en colaboración con la División de Educación para Adultos y Carrera, ofrece cursos centrados en la cohorte conocidos como Vías de Curso de Equidad. El currículo está organizado como un curso de 7 clases de experiencia donde las familias participan en un currículo culturalmente relevante en un entorno de aprendizaje de cohorte, definen la participación familiar y desarrollan su plan de acción para mantenerse implicados en la educación de su hijo. Elige entre cuatro vías: estudiantes multilingües, estudiantes negros y afroamericanos, estudiantes más jóvenes y estudiantes con necesidades excepcionales. Haz clic en el enlace para unirse a la lista de intereses y alguien se pondrá en contacto contigo para inscribirte: [LAUSDAdultEd.org/HelpYourChild](https://LAUSDAdultEd.org/HelpYourChild).

**Recursos**

- **Línea Directa Unificada de Bienestar Estudiantil y Familia de Los Ángeles:** Por favor, continúe dirigiendo a padres y estudiantes a este servicio ofrecido a las familias. El personal formado del Distrito está disponible para ayudar en todos los temas relacionados con la salud y es accesible marcando el siguiente



**Comité Asesor de Padres**  
**Oficina para la Participación de Estudiantes, Familias y Comunidad**  
**Jueves, 12 de marzo de 2026**

número: 213-241-3840.

- **División de Educación Especial de Los Ángeles y Servicios de Apoyo a Familias**  
**Línea directa:** La División de Educación Especial ofrece apoyo a las familias para acceder a recursos y obtener información que ayude a sus hijos. Para más información sobre servicios de apoyo a estudiantes con necesidades especiales, llame al (213) 241-6701.
- **Líderes regionales:** Cada escuela de cada niño se encuentra en una región geográfica dentro de la Unificación de Los Ángeles. Para conectar con líderes de distrito en una región específica o para conocer más sobre los servicios específicos que ofrece la región, visite <https://www.lausd.org/regions>.
- **Reuniones de la Junta de Educación:** La Junta Unificada de Educación de Los Ángeles organiza reuniones presencialmente y continuará emitiendo las reuniones en línea. Visita la siguiente página web para aprender a hablar durante los comentarios públicos: <https://www.lausd.org/boe>.

### **Responsabilidades Asignadas al PAC**

Las secciones 52062 y 52063 del Código de Educación de California ("Código de Edu.") requieren que se establezca un comité asesor de padres a nivel distrital a fin revisar y proporcionar comentarios sobre el Plan de Control Local y Rendición de Cuentas ("LCAP") dirigidos a la junta directiva y al superintendente de un distrito escolar. (Código de Ed., § 52060) El Código de Regulaciones de California ("CCR") sección 15495 define al "Comité Asesor de Padres", conforme figura en las Secciones 52063 y 52069 del Código de Educación. Un "Comité Asesor de Padres" estará compuesto por una mayoría de padres, según se define en la subdivisión (e), de estudiantes e incluirá a los padres de estudiantes a quienes corresponda una o más de las definiciones de la sección 42238.01 del Código de Educación." (5 CCR§ 15495, subd. (f))