



LAUSD DELAC
Meeting

January 15,
2026

REUNIÓN DEL
DELAC DE LAUSD
15 DE ENERO DE
2026

PRESENTATION:
FEDERAL ADDENDUM AND THE PURPOSE
OF TITLE I

PRESENTACIÓN:
ANEXO FEDERAL Y EL PROPÓSITO DEL
PROGRAMA TÍTULO I

Activating Prior Knowledge

Activar el Conocimiento Previo

Consolidated Application
(CONAPP)

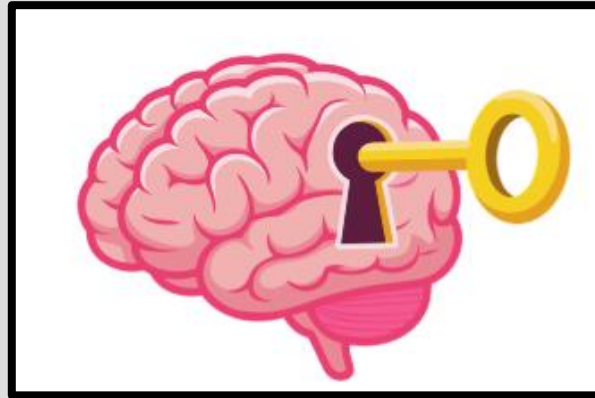

La Solicitud Consolidada
(CONAPP)

What is the Consolidated Application?
Why is it important?
Which federal funds are within the Consolidated Application?
How does DELAC connect to this?

¿Qué es la solicitud consolidada?
¿Por qué es importante?
¿Cuáles son los fondos federales dentro de la Solicitud Consolidada?
¿Cómo se conecta DELAC con esto?

Local Control Accountability Plan (LCAP)

Plan de Rendición de Cuentas con Control Local (LCAP)

State Plan for
Local Control
Funding Formula
(LCFF) Funds



El Plan Estatal para
la Formula de
Financiamiento de
Control Local (LCFF)

The LCAP is California's main plan that every school district must create to show how they will support students, spend their funding, and improve results.

El LCAP es el plan principal de California que cada distrito escolar debe crear para mostrar cómo apoyarán a los estudiantes, gastarán sus fondos y mejorarán los resultados.

**Federal Addendum and the
purpose of Title I**

**Anexo federal y el propósito
del programa Título I**

Federal Education Programs Under ESEA/ESSA

Programas Educativos Federales Bajo ESEA/ESSA

Titles I, II, III & IV are federal programs under the Elementary & Secondary Education Act (ESEA) also known as *Every Child Succeeds Act (ESSA)*

Los Títulos I, II, III y IV son programas federales bajo la Ley de la Educación Primaria, Secundaria y Preparatoria (ESEA) también conocida como *la Ley de Éxito para Todos los Estudiantes (ESSA)*

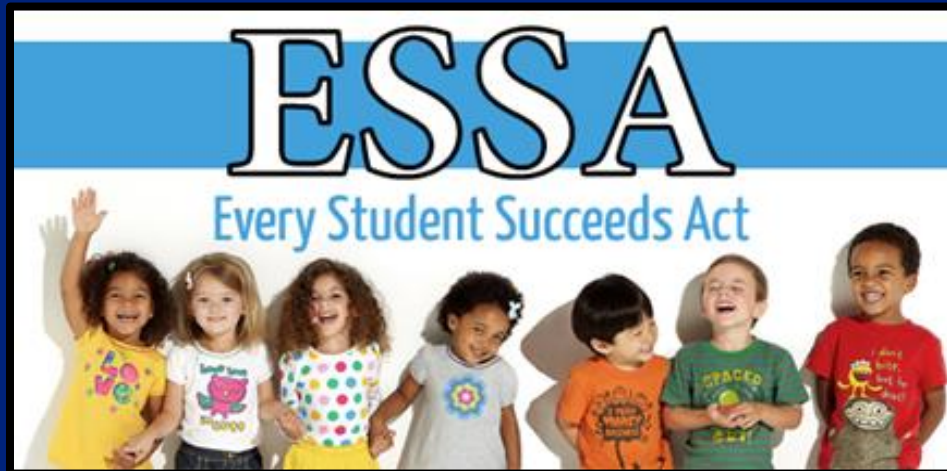

What is the LCAP Federal Addendum?

¿Qué es el Anexo Federal LCAP?

The LCAP Federal Addendum is a required document that California school districts complete to show how they meet federal Every Student Succeeds Act (ESSA) requirements when they apply for federal education funds. It works alongside the LCAP but focuses specifically on federal rules and programs.



El Anexo Federal del LCAP es un documento obligatorio que los distritos escolares de California deben completar para mostrar cómo cumplen con los requisitos federales de la Ley Cada Estudiante Triunfa (ESSA, por sus siglas en inglés) cuando solicitan fondos educativos federales. Funciona junto con el LCAP, pero se centra específicamente en las normas y programas federales.

How does the LCAP Federal Addendum look like?

¿Cómo se ve el Anexo Federal LCAP?

Local Control and Accountability Plan (LCAP)
Every Student Succeeds Act (ESSA)
Federal Addendum Template

LEA name:

Los Angeles Unified School District

CDS code:

1964733

Link to the LCAP:

(optional)

[Provide link.]

For which ESSA programs will your LEA apply?

Choose from:

TITLE I, PART A

Improving Basic Programs Operated by State and Local Educational Agencies

TITLE I, PART D

Prevention and Intervention Programs for Children and Youth Who Are Neglected, Delinquent, or At-Risk

TITLE II, PART A

Supporting Effective Instruction

TITLE III, PART A

Language Instruction for English Learners and Immigrant Students

TITLE IV, PART A

Student Support and Academic Enrichment Grants

(NOTE: This list only includes ESSA programs with LEA plan requirements; not all ESSA programs.)

Title I, Part A / Title I, Part D / Title II, Part A / Title III, Part A / Title IV, Part A

Plan de Control Local para la Rendición de Cuentas (LCAP)
Ley de Éxito para Todos los Estudiantes (ESSA)
Plantilla del Anexo Federal

Nombre de la LEA:

Distrito Escolar Unificado de Los Ángeles

Código CDS:

1964733

Enlace al LCAP:

(opcional)

[Provide link.]

¿Para qué programas de ESSA aplicará la LEA?

Seleccionar de:

TÍTULO I, PARTE A

Mejora los programas básicos realizados por Entidades Educativas Locales o estatales.

TÍTULO I, PARTE D

Programas de prevención e intervención para niños y jóvenes en situación de negligencia, delincuencia o riesgo.

TÍTULO II, PARTE A

Apoyar la instrucción eficaz

TÍTULO III, PARTE A

Enseñanza de idioma para los estudiantes aprendices de inglés e inmigrantes

TÍTULO IV, PARTE A

Subvenciones para apoyo y enriquecimiento académico

(NOTA: Esta lista solo incluye los programas de ESSA con los requisitos del plan LEA; no todos los programas de ESSA.)

Título I, Parte A / Título I, Parte D / Título II, Parte A / Título III, Parte A / Título IV, Parte A



Federal Programs Included in the Federal Addendum

LOS PROGRAMAS FEDERALES INCLUIDOS EN EL ANEXO FEDERAL

Federal Program	Purpose	Entitlement 2025-26
Title I, Part A	Academic Achievement of the Disadvantaged	\$404,783,193
Title II, Part A	Supporting Effective Instruction	\$26,167,642
Title III, Part A	English Learner Program	\$9,457,048
	Immigrant Program	\$2,577,867
Title IV, Part A	Student Support & Academic Enrichment	\$31,447,486

Programa Federal	Propósito	Asignación 2025-26
Título I, Parte A	Rendimiento académico de los estudiantes desfavorecidos	\$404,783,193
Título II, Parte A	Apoyando la instrucción eficaz	\$26,167,642
Título III, Parte A	Programa para Aprendices de Inglés	\$9,457,048
	Programa para Inmigrantes	\$2,577,867
Título IV, Parte A	Apoyo Estudiantil y Enriquecimiento Académico	\$31,447,486

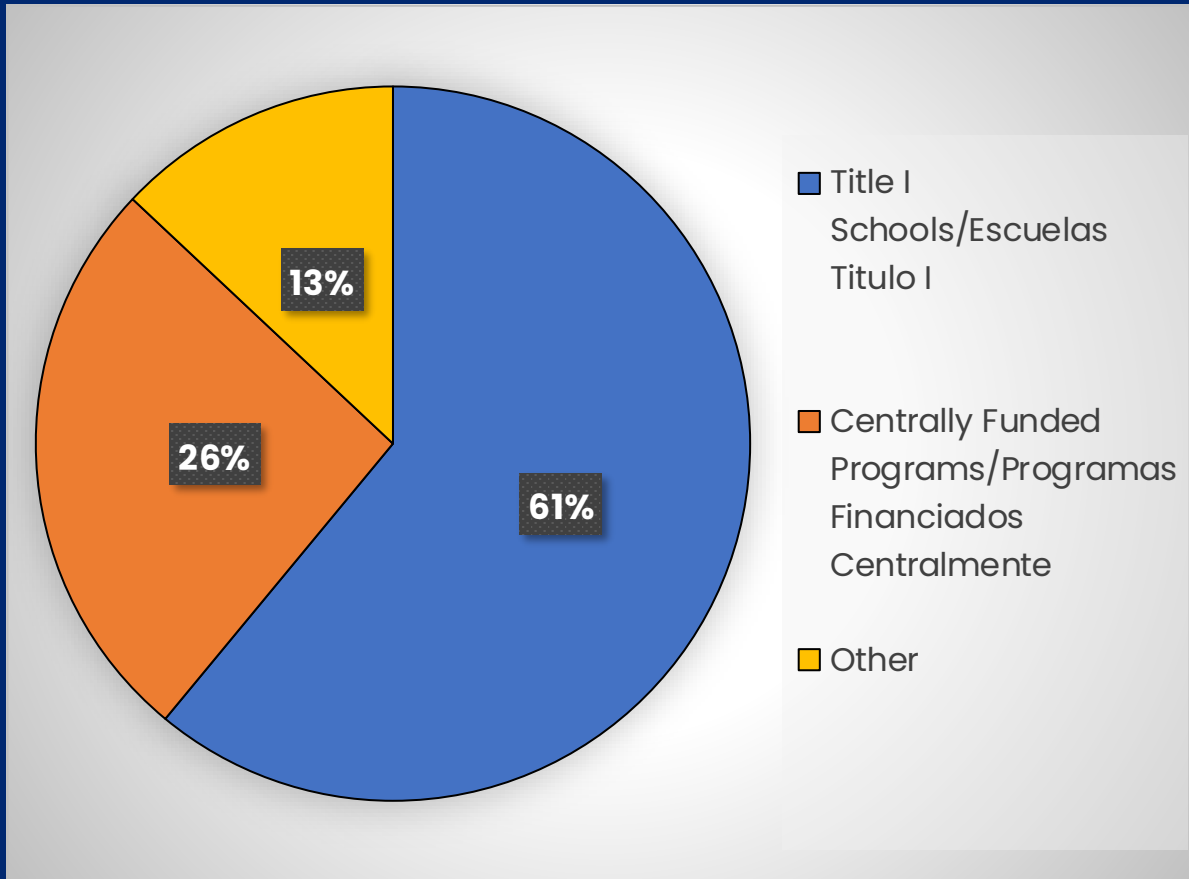

\$497 m

Total Budget /
Presupuesto Total

Title I Purpose

El Propósito del Título I

To provide all children significant opportunity to receive a fair, equitable, and high-quality education, and to close educational achievement gaps.

Proporcionar a todos los niños una oportunidad significativa de recibir una educación justa, equitativa y de alta calidad, y cerrar las brechas de logro educativo.

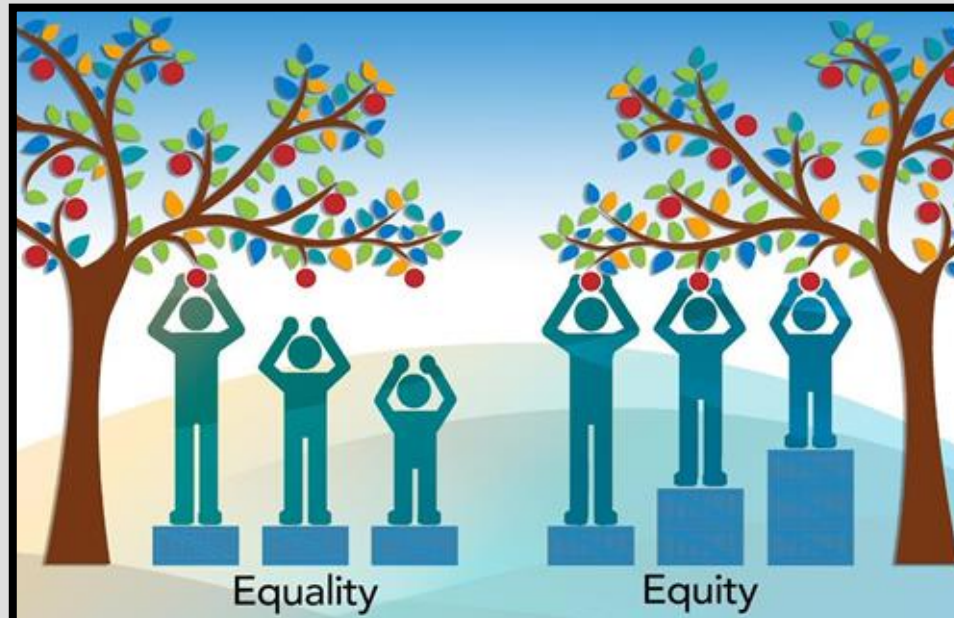

Title I is a Program

To support effective, evidence-based educational strategies that close the achievement gap and enable the students to meet the challenging academic standards.

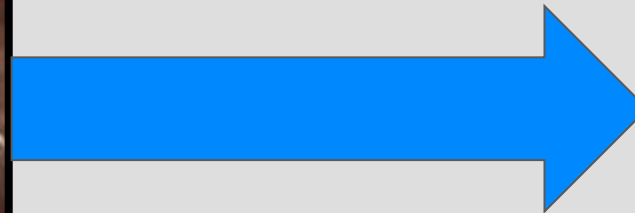

El Título I es un Programa

Apoyar estrategias educativas efectivas y basadas en evidencia que cierren la brecha de rendimiento y permitan a los estudiantes cumplir con los exigentes estándares académicos

Title I, Part A Supports

- Title I schools to address students' needs and increase family engagement
- Professional development for teachers and staff
- Summer school and academic intervention
- Personnel to address the needs of identified students

El Título I, Parte A Apoya

- Escuelas Título I para atender las necesidades estudiantiles e incrementar la participación de la familia
- Capacitación para maestros y personal
- Intervención académica y escuela de verano
- Personal para atender las necesidades de los estudiantes identificados



Budget at a Glance

Un Vistazo al Presupuesto

What services can a school purchase with Title I Funds?

¿Qué servicios puede comprar una escuela con fondos del Título I?

Budget at a Glance – Frequently Purchased Items in Title I and Title III

✓ Allowable ✗ Not Allowed

Copyright © 2025 Los Angeles Unified School District Federal and State Education Programs

Frequently Purchased Items in Title I & Title III <small>For a more extensive list, please refer to the Estimated Rate Sheets posted on the School Fiscal Services Branch website.</small>	7S046 & 7T691 <small>Title I SWP & CSI</small>	70S46 <small>Title I TAS</small>	7E046 <small>Title I Parent and Family Engagement</small>	7T197 <small>Title III</small>
Administrative X-Time	✓	✓	✗	✗
Admission Fees ³	✓	✗	✗	✗
Assistant Principal, Secondary Counseling Services (APSCS) X-Time	✓	✓	✗	✗
Categorical Program Advisor	✓	✓	✗	✗
Certificated Training Rate	✓	✓	✗	✓
Classified Training Rate	✓	✗	✗	✗
Clerical X/Z Time	✓	✓	✓	✗
Community Representative ³	✓	✗	✓	✗
Coordinator X-Time (Non-Tutoring) <small>(for Commitment Item # 190001 staff)</small>	✓	✓	✗	✗
Coordinator X-Time (Tutoring) <small>(for Commitment Item # 190001 staff)</small>	✓	✓	✗	✗
Counselor Aide ³	✓	✗	✗	✗
Counselor Assistant	✓	✗	✗	✗
Counselor, PSA	✓	✓	✗	✗

Un Vistazo al Presupuesto – Artículos comprados con mayor frecuencia con Título I y Título III

✓ Son Permisibles ✗ No Permisibles

Derechos Reservados © 2023 Los Angeles Unified School District Programas Educativos Federales y Estatales

Artículos comprados con mayor frecuencia Título I y Título III	7S046 & 7T691	70S46	7E046	7T197
<small>Para una lista detallada, consultar con las Hoja de estimados de precios publicada en el sitio de Internet de los Servicios de Presupuesto Escolar.</small>	<small>Título I SWP & CSI</small>	<small>Título I TAS</small>	<small>Involucración de los Padres y las Familias de Título I</small>	<small>Título III</small>
Tiempo X administrativo	✓	✓	✗	✗
Cuotas de admission ³	✓	✗	✗	✗
Subdirector(a) de servicios de consejería secundaria (APSCS) tiempo X	✓	✓	✗	✗
Asesor(a) de programas categóricos	✓	✓	✗	✗
Pago para la capacitación de personal certificado	✓	✓	✗	✓
Pago para la capacitación de personal clasificado	✓	✗	✗	✗
Tiempo X/Z para secretario(a)	✓	✓	✓	✗
Representante de la comunidad ³	✓	✗	✓	✗
Tiempo X de coordinador (no-tutoría) <small>(la cantidad debe ser agregada al código presupuestal #190001 para empleados)</small>	✓	✓	✗	✗
Tiempo X de coordinador (tutoría) <small>(la cantidad debe ser agregada al código presupuestal #190001 para empleados)</small>	✓	✓	✗	✗

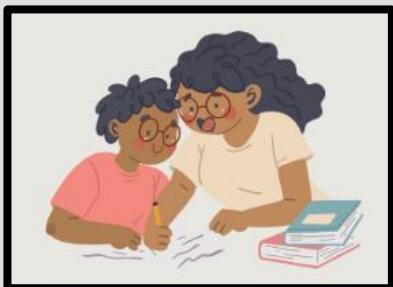

Frequently Purchased Items at Elementary Schools

- Community Representative
- Teacher Assistant
- Supplemental Instructional Materials
- Other Non-Instructional Contracts
- Non-Capitalized Equipment
- Instructional Coach
- Curricular Trips

Artículos comprados con mayor frecuencia en las escuelas Primarias

- Representante de la Comunidad
- Asistente de Maestro
- Materiales Suplementarios de Instrucción
- Otros Contratos No-Instructionales
- Equipo No-Capitalizado
- Maestro Guía de Instrucción
- Excursiones Escolares

Frequently Purchased Items at Secondary Schools

- Psychologist
- Psychiatric Social Worker
- Counselor
- Tutoring
- Teacher Assistant
- Supplemental Instructional Materials
- Other Non-Instructional Contracts
- Non-Capitalized Equipment
- Instructional Coach
- Curricular Trips

Artículos Comprados con Mayor Frecuencia en las Escuelas Secundarias

- Psicólogo
- Trabajador Social Psiquiátrico
- Consejero
- Tutoría
- Asistente de Maestro
- Materiales Suplementarios de Instrucción
- Otros Contratos No-Instructionales
- Equipo No-Capitalizado
- Maestro Guía de Instrucción
- Excursiones Escolares

**Thank you for your
attention.**

**Gracias por su
atención.**